



LINOLEUM GOMMA ZANAGA SRL

- **02** INDICE
- **03** INTRODUZIONE
- **04** SHOWROOM ZANAGA
 - PIERLUIGI SAMMARRO ARCHITECTURAL GROUP
- **12** CHIESA DI SANTA REPARATA | PERCORSO ESPOSITIVO
 - OPERA DI SANTA MARIA DEL FIORE, ARCH. SAMUELE CACIAGLI | 2014
- **16** ACF FIORENTINA | RIQUALIFICAZIONE STADIO "ARTEMIO FRANCHI"
 - ACF FIORENTINA | 2014
- **24** FOSSO BANDITO | RISTORANTE PIZZERIA
 - PIERATELLI ARCHITETTURE | 2013
- **28** COLLE BERETO
 - LUIGI FRAGOLA ARCHITECTS | 2014
- **32** BLUE VELVET
 - SPACESTUDIO | 2012
- **36** 3 STORE
 - GIOVANNI CASU, CEG INGEGNERIA | 2014
- **40** WINE BAR RUBACONTE
 - STUDIO FONDERIA 51 ARCHITETTI ASSOCIATI | 2013
- **42** BAR CARTA BIANCA
 - MORANDI SRL | 2013
- **44** LUCA CASSATA | LABORATORIO ALIMENTARE
 - PROGETTO PRIVATO | 2014
- **46** SPINELLI CALZATURE
 - STEFANO TOZZI, AE5 PARTNERS | 2008
- **48** BOUTIQUE MERULANA 114
 - PIERLUIGI SAMMARRO ARCHITECTURAL GROUP | 2011
- **52** ICE STORE
 - PIERLUIGI SAMMARRO ARCHITECTURAL GROUP | 2010
- **54** TROPOS PALESTRA WELNESS
 - UFFICIO TECNICO LGZ | 2011
- **56** NUOVA SEDE ARVAL
 - PIERATELLI ARCHITETTURE | 2013
- **58** HOTEL FIRENZE NUMBER NINE
 - PIERATELLI ARCHITETTURE | 2013
- **62** PENSIONE PENDINI
 - PIERA BENELLI ARCHITETTO | 2014
- **64** B&B THE NEW ROOMS OF CASA ROVAI
 - ARCH.PAULO BARBONI CON ARTERISTRUTTURA | 2014
- **68** RM FIRENZE SRL
 - UFFICIO TECNICO LGZ | 2014
- **72** COLORLINE SRL
 - SINTESI | 2013
- **76** RESIDENZA PRIVATA
 - ARCHEA ASSOCIATI | 2014
- **80** RESIDENZA PRIVATA
 - ARCHEA ASSOCIATI | 2014
- **84** RESIDENZA PRIVATA
 - PIERLUIGI SAMMARRO ARCHITECTURAL GROUP | 2012
- **88** RESIDENZA PRIVATA
 - PIERLUIGI SAMMARRO ARCHITECTURAL GROUP | 2009
- **90** RESIDENZA PRIVATA
 - ARCH.DILETTA PROVVEDI | 2014
- **94** RESTAURO VILLA PALLADIANA
 - ARCH.GIUSEPPE CIPOLLA | 2013
- **96** CASA SAN GIUSEPPE
 - LORETTA SFORAZZINI | 2013
- **100** CINEMA LA GRAN GUARDIA
 - OFICINA94 | 2014
- **104** GIARDINI PUBBLICI
 - COMUNE DI RIGNANO FLAMINIO, ARCH.CLAUDIO FAVALE | 2014
- **106** GIARDINO SCUOLA ELEMENTARE
 - COMUNE DI RIGNANO FLAMINIO, ARCH.CLAUDIO FAVALE | 2014
- **108** GIORNATE NAZIONALI PARALIMPICHE
 - E-CREATIVE SRL | 2010-2013
- **110** I NOSTRI MARCHI
 - KOBEL, FLYWOOD, BALTERIO, ACCOYA, MODULEO
- **115** LGZ EVENTI PROSPETTIVE MATERICHE
- **116** LGZ STAFF
- **117** LGZ POSATORI SPECIALIZZATI
- **118** CREDITS

“Da ormai sessanta anni LGZ è al centro della scena fiorentina per la vendita e la posa in opera di pavimenti e rivestimenti.

Tuttavia, tutta questa mole di lavoro quotidiano non ha lasciato spesso alcuna testimonianza tangibile.

È quindi anche per iniziare a colmare tale lacuna che è nata l'idea di questo libro.

Attraverso la raccolta fotografica di alcuni dei lavori più recenti vogliamo, però, soprattutto, esprimere sincera gratitudine e valorizzare l'opera di tutti coloro che nel corso degli ultimi anni hanno contribuito in modo fondamentale all'affermazione e allo sviluppo della nostra azienda.

È dunque a queste figure altamente professionali, siano esse architetti, progettisti o posatori, che va il nostro ringraziamento per la collaborazione, per il sostegno concessoci negli anni.

A loro è dedicato questo piccolo volume, che speriamo sia il primo di una lunga serie.”

Marco Zanaga



LINOLEUM GOMMA ZANAGA
SHOWROOM

60 ANNI DI STORIA

NELLA FIRENZE STORICA DEGLI ANNI '50, NELLA CENTRALE VIA DE' BENCI, NASCE LA BOTTEGA "LINOLEUM GOMMA ZANAGA", FIORE ALL'OCCHIELLO DELLA CITTÀ PER IL SETTORE DELLE PAVIMENTAZIONI RESILIENTI, DEI RIVESTIMENTI ED ALTRI ARTICOLI PER IL DECORO DELLA CASA.

A SEGUIRE NEGLI ANNI '70, LA SOCIETÀ CAMBIERÀ SEDE ED AFFIANCHERÀ ALL'ATTIVITÀ GIÀ IN CORSO, LA VENDITA ALL'INGROSSO IN TUTTO IL TERRITORIO NAZIONALE; ATTIVITÀ PROSEGUITA ANCORA OGGI DALLA CONSOCIATA KOBEL.

NEL 2005, NELLE PERSONE DI ZANAGA MARCO E BARBARA, ALLA TERZA GENERAZIONE DI GESTIONE, LA LINOLEUM GOMMA ZANAGA VESTE DI NUOVO L'ATTUALE SEDE DI VIA BACCIO DA MONTELUPO, 14 A FIRENZE CON UNA TOTALE RISTRUTTURAZIONE DELLO SHOWROOM.



PROGETTO
PIERLUIGI SAMMARRO
ARCHITECTURAL GROUP

PHOTO ©
NICO MARZIALI



ISO 9001



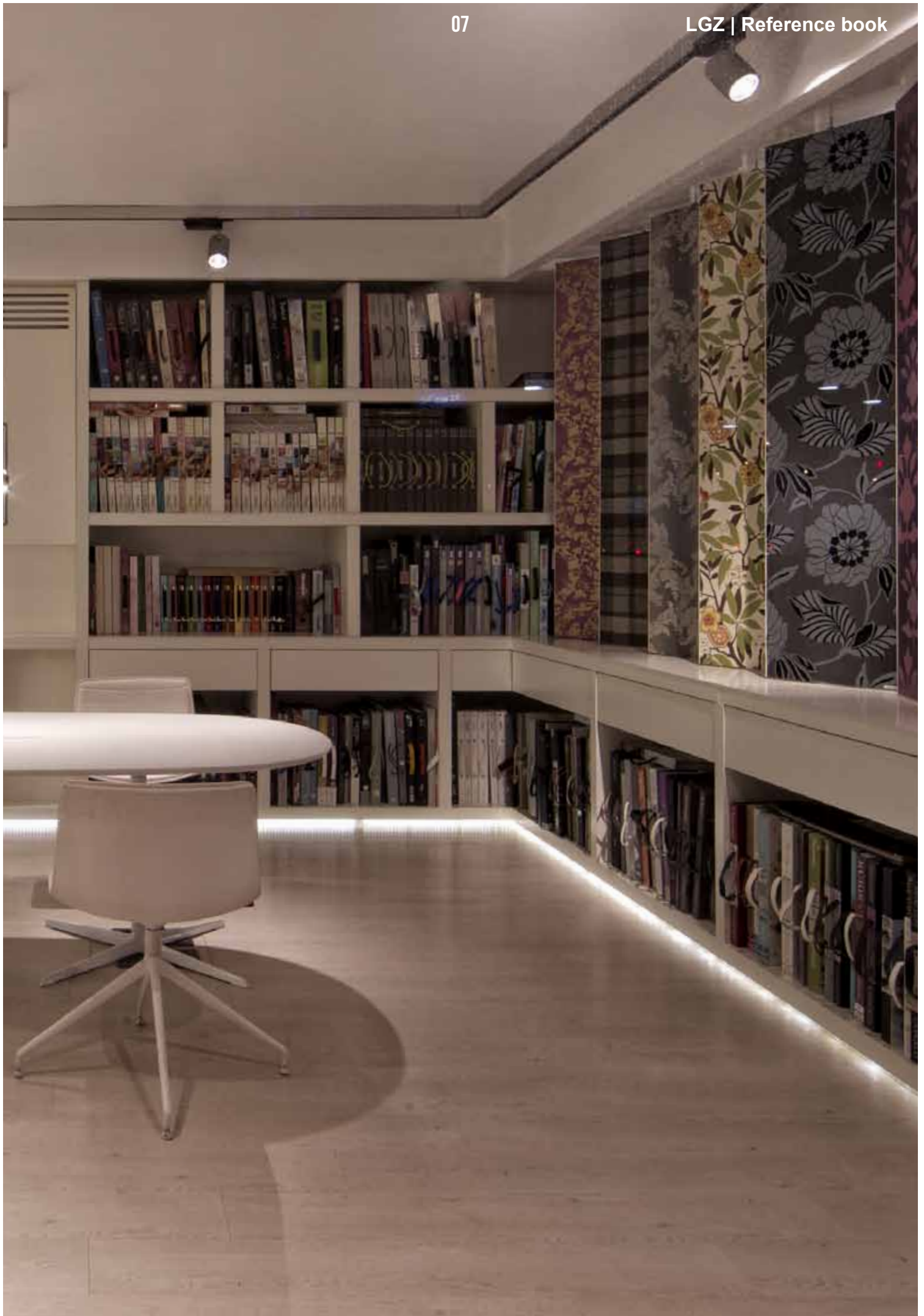







IL GRANDE SHOW ROOM DI ZANAGA NON SMETTE MAI DI RINNOVARSI.

IL NOSTRO SHOW ROOM DI 1200 MQ NON SMETTE MAI DI ESPANDERSI E CAMBIARE, PER OFFRIRE SEMPRE AI NOSTRI CLIENTI, CHE SIANO PRIVATI O PROFESSIONISTI, NUOVI SPUNTI PER LA CASA E IDEE DECORATIVE. IL NOSTRO PERSONALE SPECIALIZZATO TECNICO COMMERCIALE SAPRÀ INDICARVI LE SOLUZIONI DI DESIGN MIGLIORI IN BASE ALLE VOSTRE ESIGENZE.

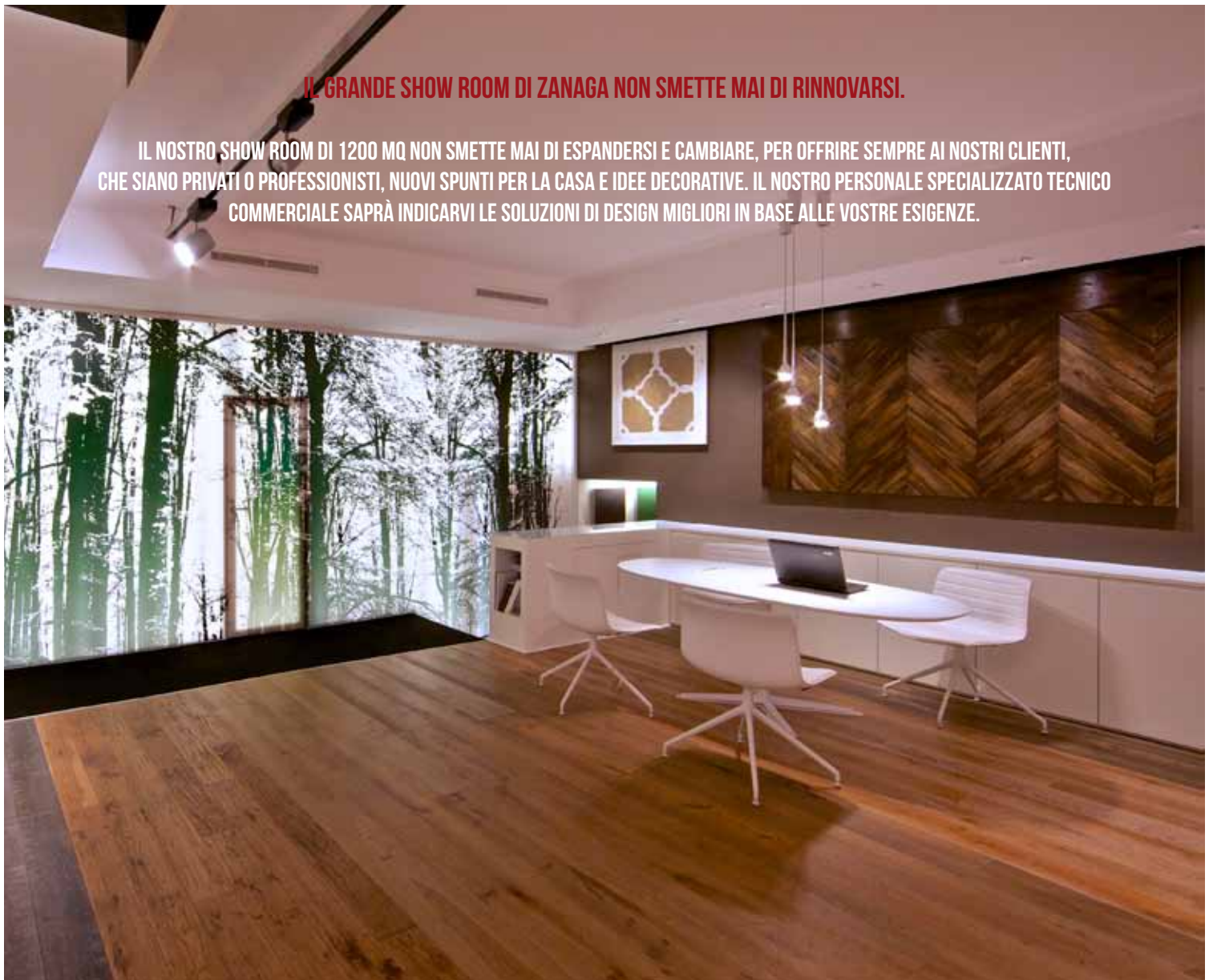



CHIESA DI SANTA REPARATA PERCORSO ESPOSITIVO

PROGETTO OPERA DI SANTA MARIA DEL FIORE, ARCH. SAMUELE CACIAGLI

LUOGO FIRENZE | 2014

PHOTO © ALESSANDRO MICHELAZZI



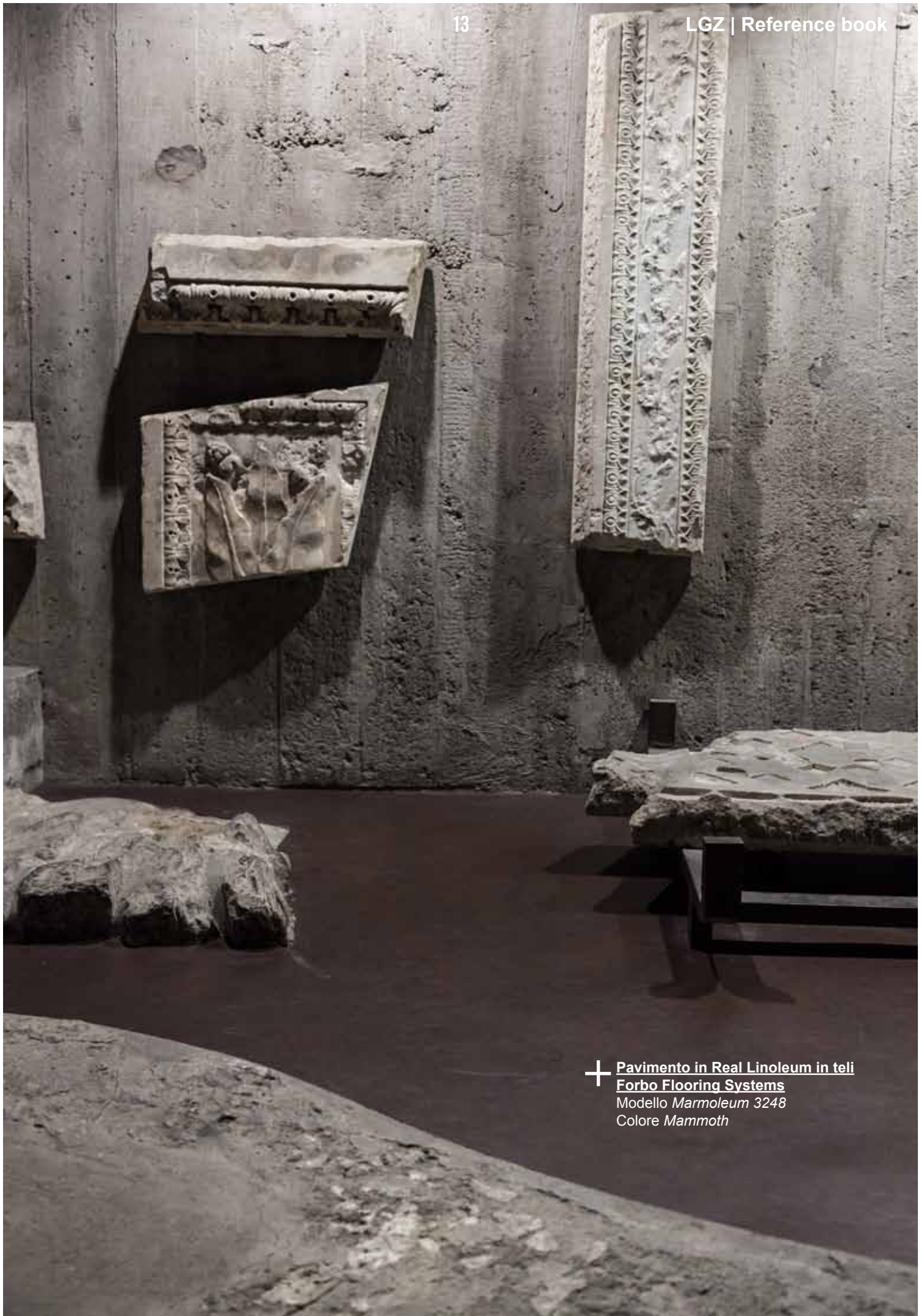

✚ **Pavimento in Real Linoleum in teli**
Forbo Flooring Systems
Modello *Marmoleum 3248*
Colore *Mammoth*





+ Rivestimento pedana in Real Linoleum in teli
Forbo Flooring Systems
Modello *Marmoleum 3248*
Colore *Mammoth*

ACF FIORENTINA RIVALUTAZIONE STADIO "ARTEMIO FRANCHI"

PROGETTO ACF FIORENTINA

LUOGO FIRENZE | 2014

PHOTO © MAX LISI



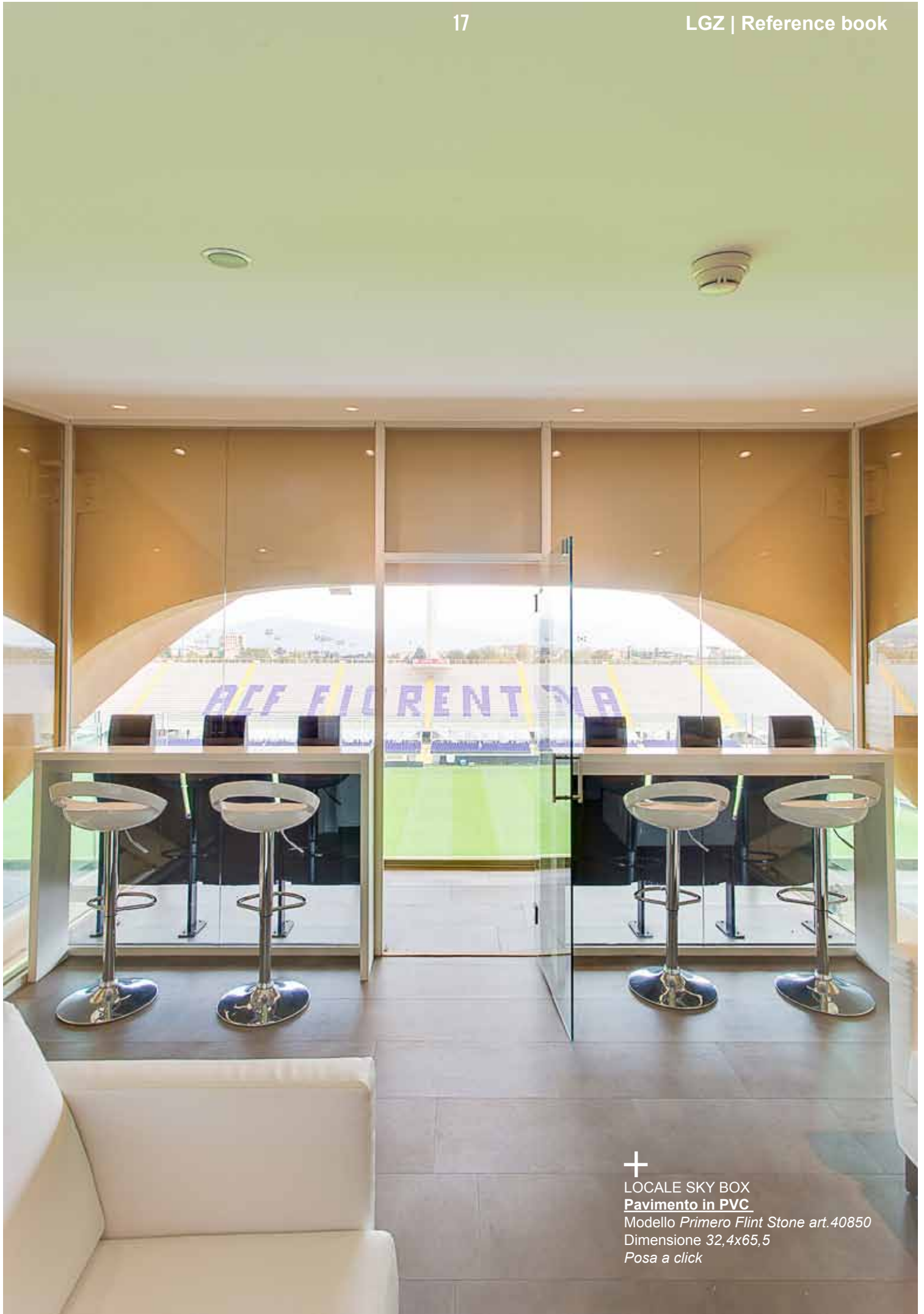

LOCALE SKY BOX
Pavimento in PVC

Modello *Primero Flint Stone* art.40850

Dimensione 32,4x65,5

Posa a click

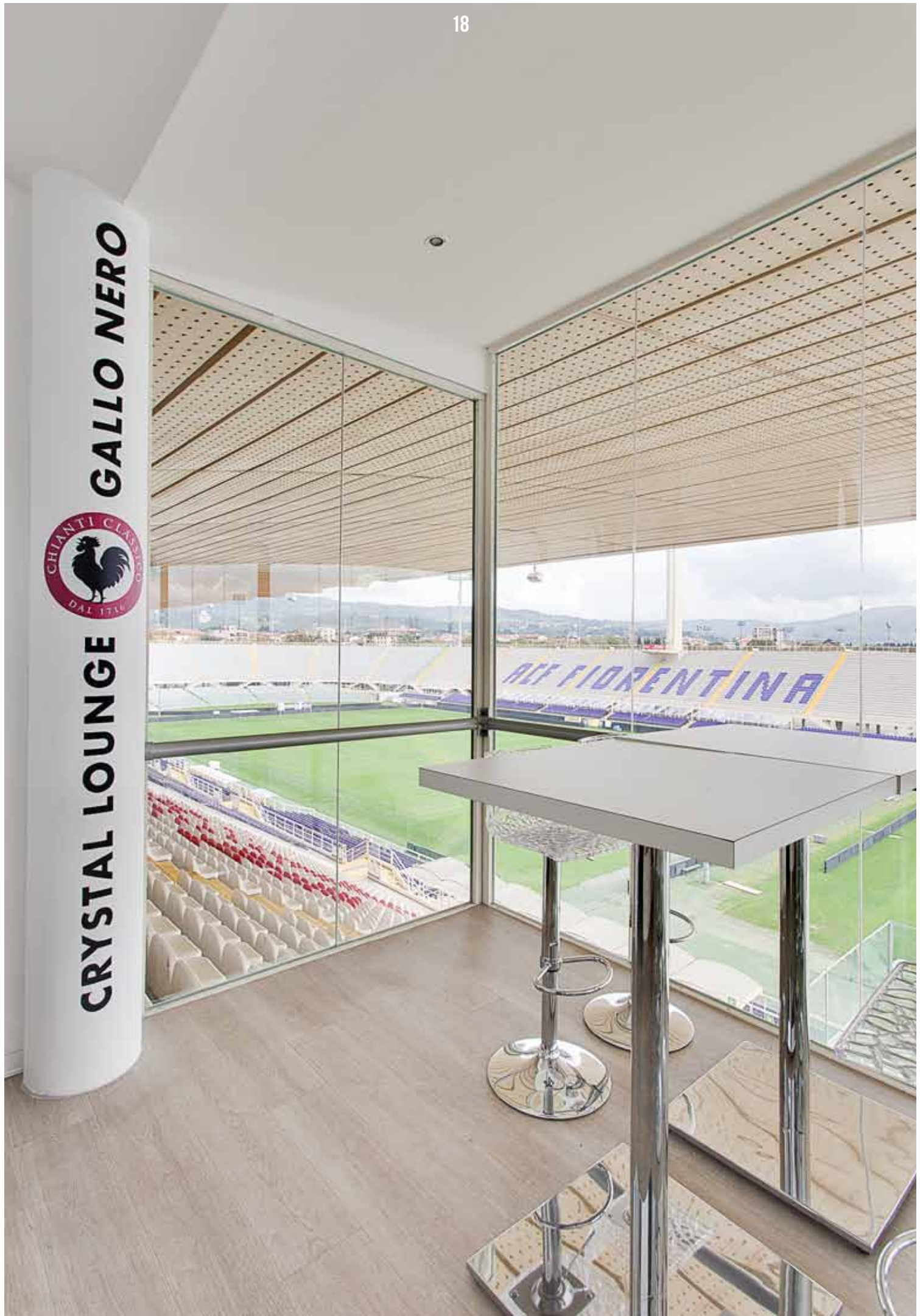

GALLO NERO



CRYSTAL LOUNGE

AFC FIORENTINA

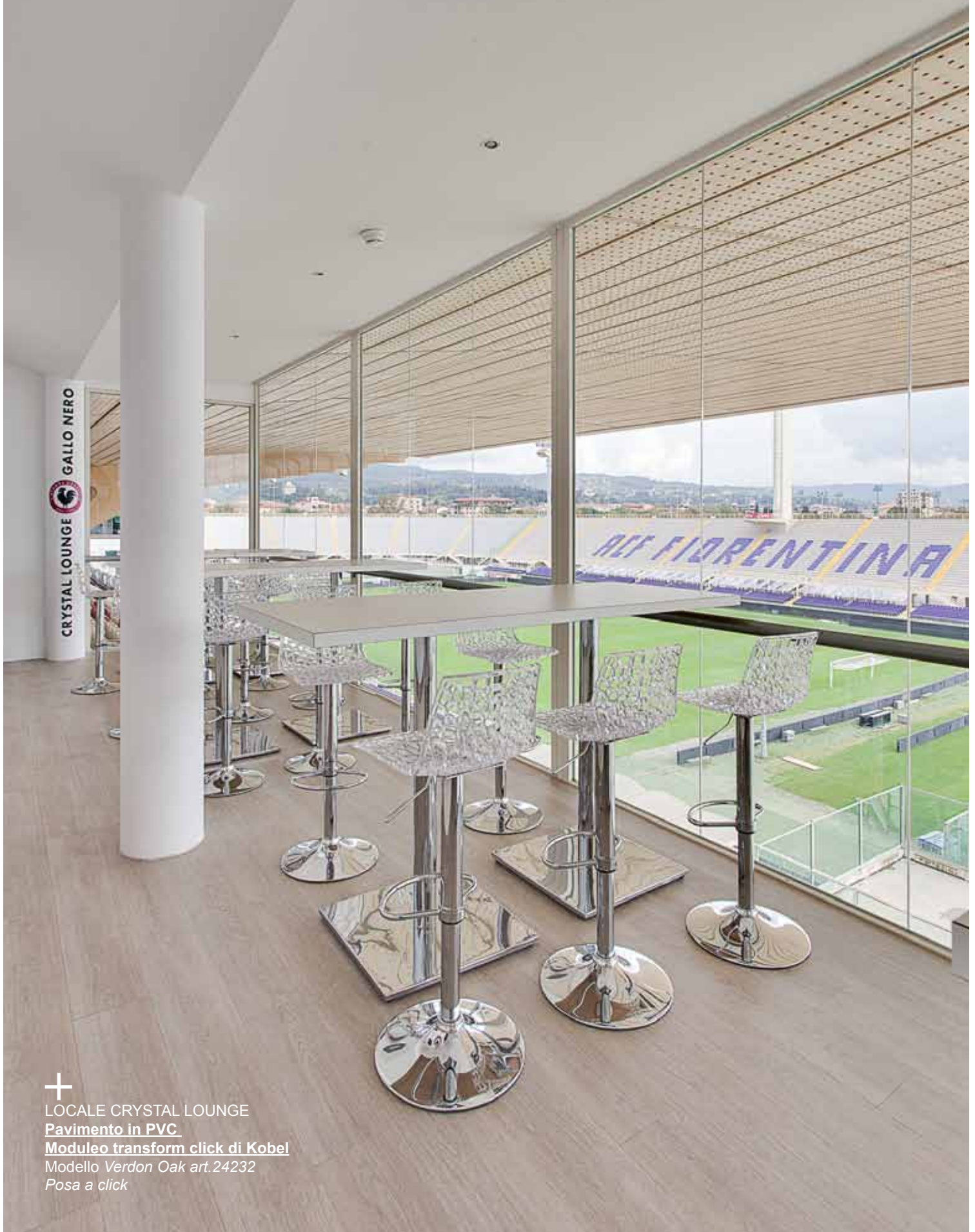

CRYSTAL LOUNGE GALLO NERO

+

LOCALE CRYSTAL LOUNGE
Pavimento in PVC
Modulo transform click di Kobel
Modello Verdon Oak art.24232
Posa a click

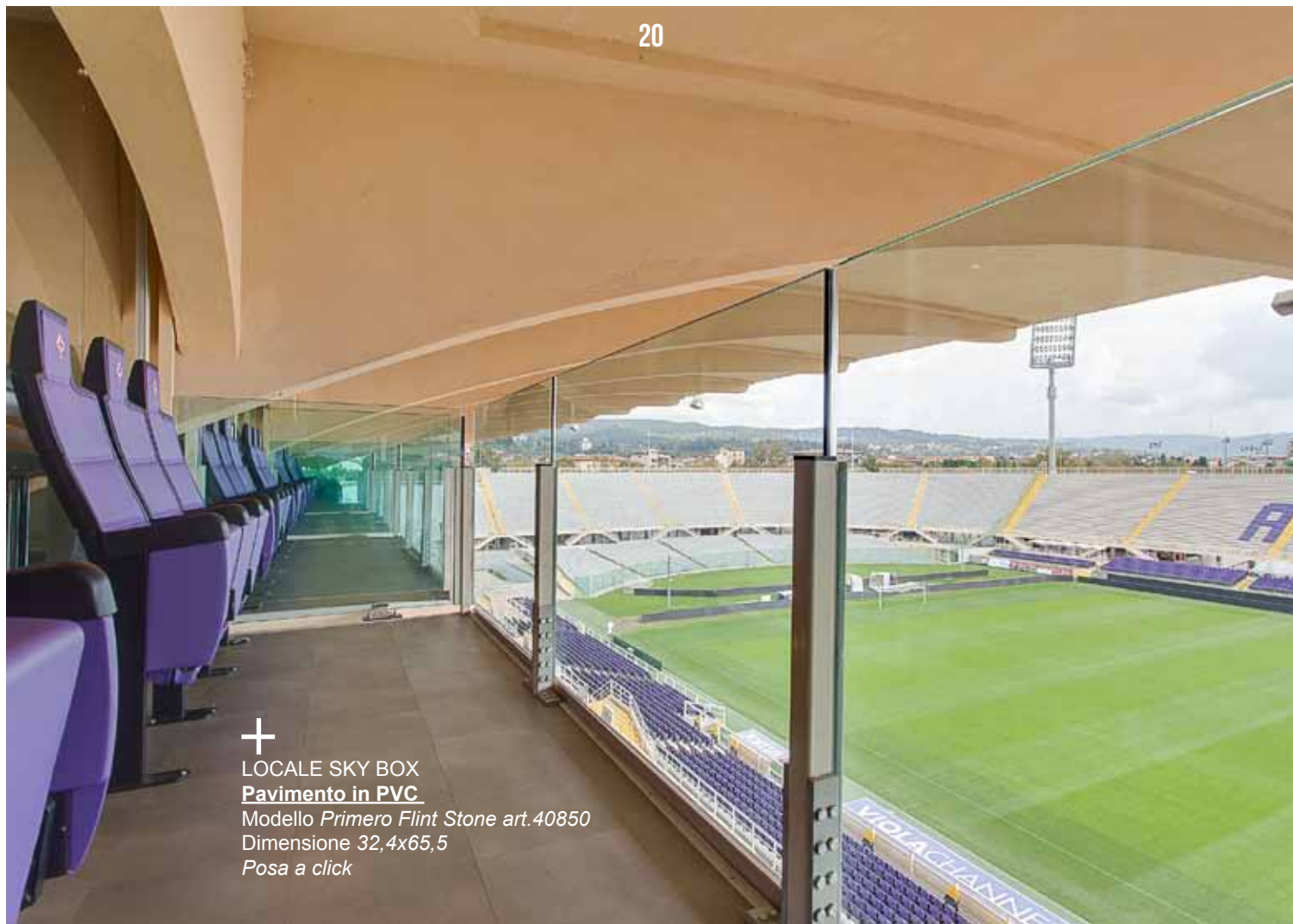

+
 LOCALE SKY BOX
Pavimento in PVC
 Modello *Primero Flint Stone* art.40850
 Dimensione 32,4x65,5
 Posa a click



+
 LOCALE SKY VIEW
Pavimento in PVC
 Modulo *transform click* di Kobel
 Modello *Verdon Oak* art.24226
 Dimensione 19,1x131,6
 Posa a click

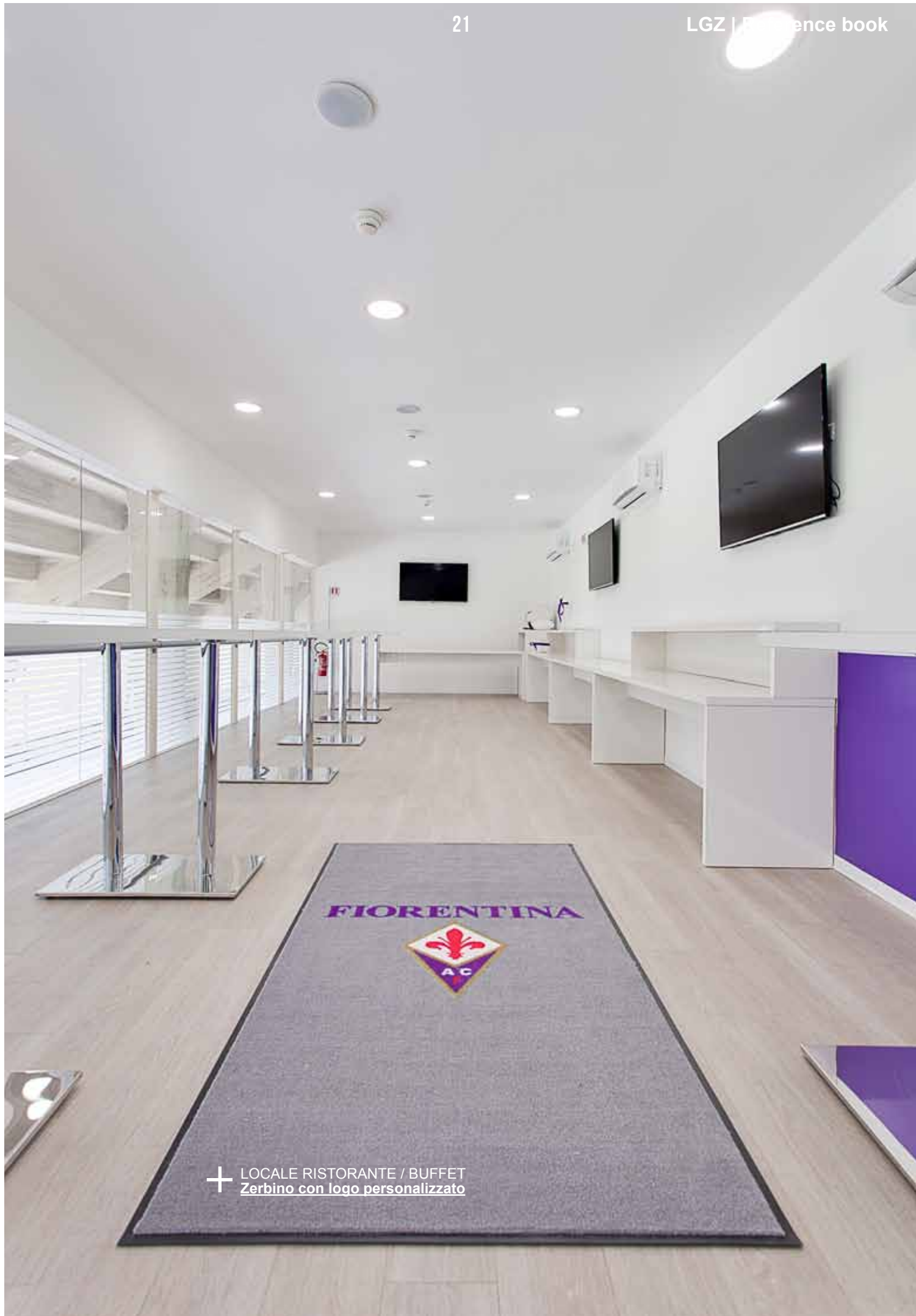

+ LOCALE RISTORANTE / BUFFET
Zerbino con logo personalizzato

+ LOCALE TERRAZZA PRESIDENZIALE
CENTRO SPORTIVO
Tenda per esterno in PVC con logo
Realizzata dalla tappezzeria Zanaga



+ Quadrotte in legno per esterno
Magistra di Kobel
Tipologia legno IPE'
Dimensione 32x300x300
Finitura Pigment Oil 38

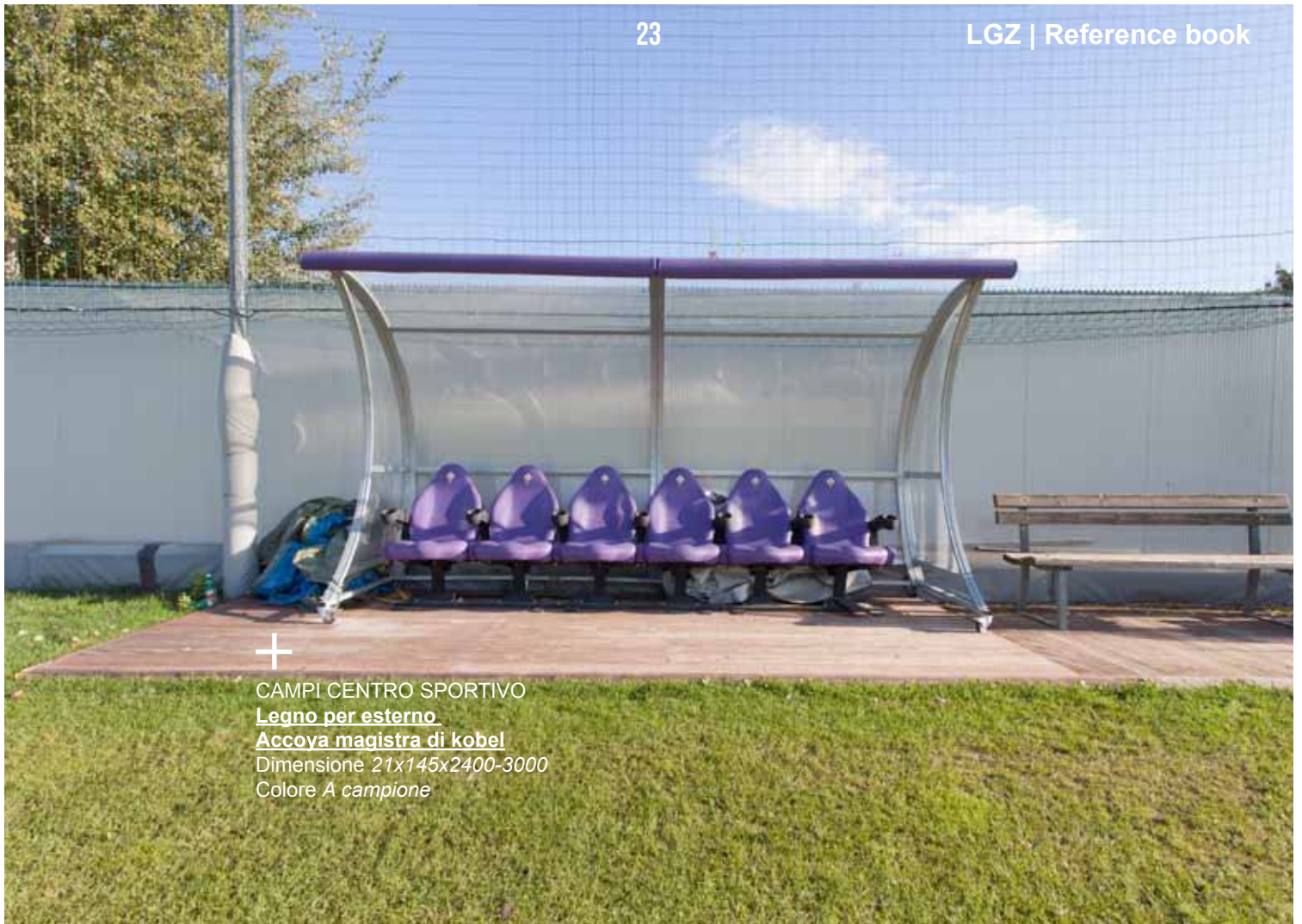

CAMPI CENTRO SPORTIVO

Legno per esterno

Accoya magistra di kobel

Dimensione 21x145x2400-3000

Colore A campione



CENTRO SPORTIVO

Zerbino con logo aziendale

FOSSO BANDITO RISTORANTE PIZZERIA

PROGETTO PIERATELLI ARCHITETTURE | WWW.PIERATELLIARCHITETTURE.IT

LUOGO FIRENZE | 2013

PHOTO © ALESSANDRO MICHELAZZI, MAX LISI

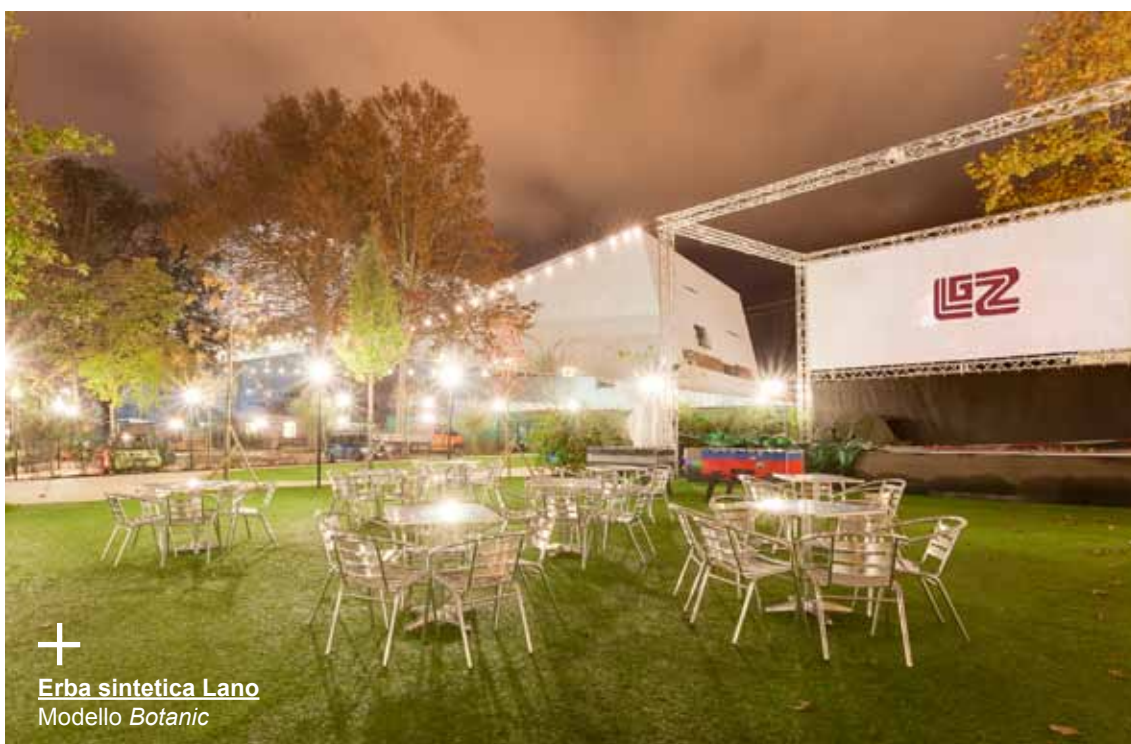

Erba sintetica Lano
Modello *Botanic*



Erba sintetica Lano
Modello *Botanic*



Cuscini
Realizzati in tappezzeria Zanaga



Pavimento in legno per esterno
Flywood di Kobel
Tipologia *Mogano africano*
Dimensione 20x120, lunghezze miste



Pavimento in lastra di marmo
Tipologia *Forest Brown*
Posato da *Travertini e Pietre S.a.s.*





Lavabi e Pavimento in Ardesia a spacco
Posato da Travertini e Pietre S.a.s.

COLLE BERETO

PROGETTO LUIGI FRAGOLA ARCHITECTS | WWW.LUIGIFRAGOLA.COM

LUOGO FIRENZE | 2014

PHOTO © MAX LISI



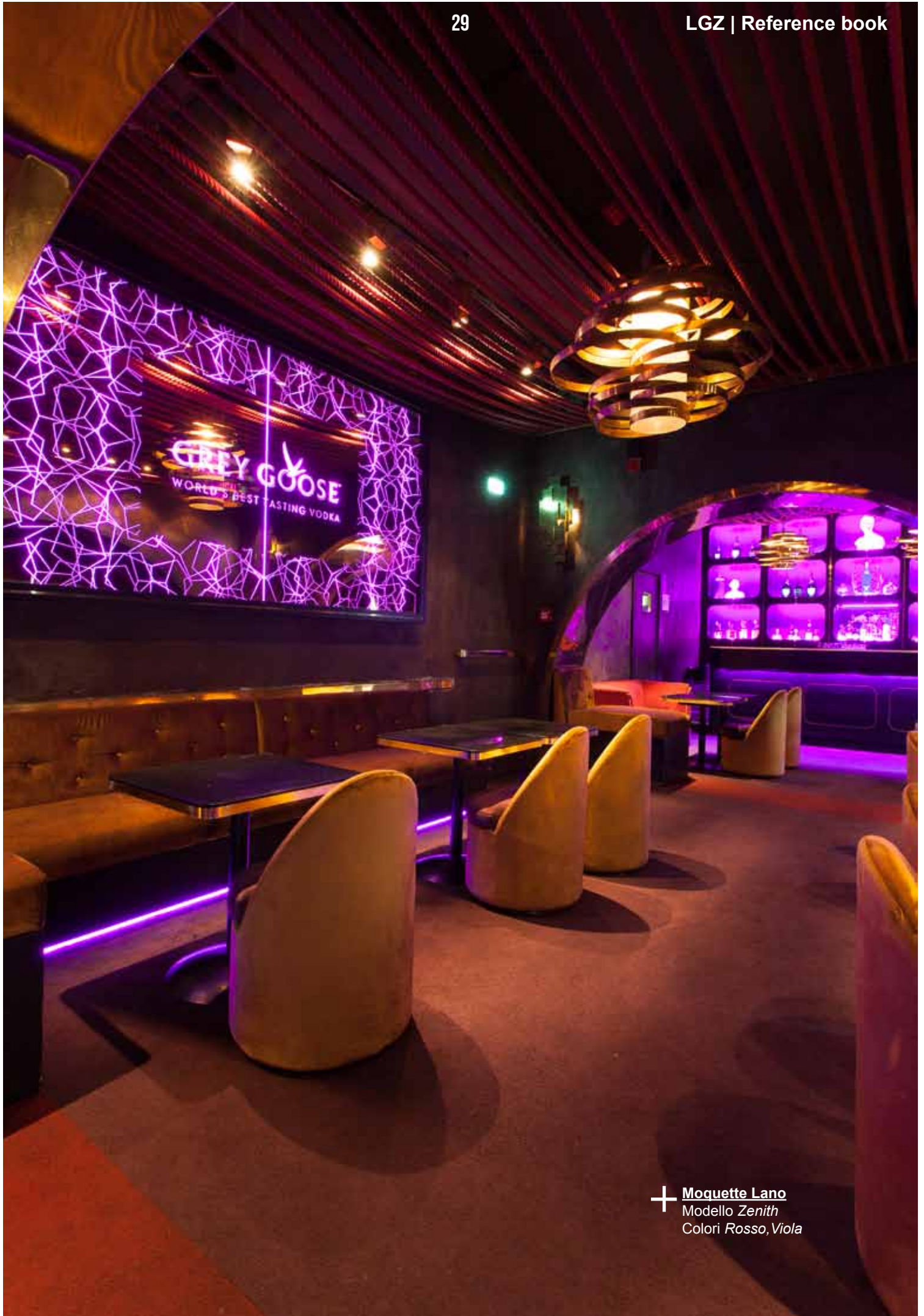



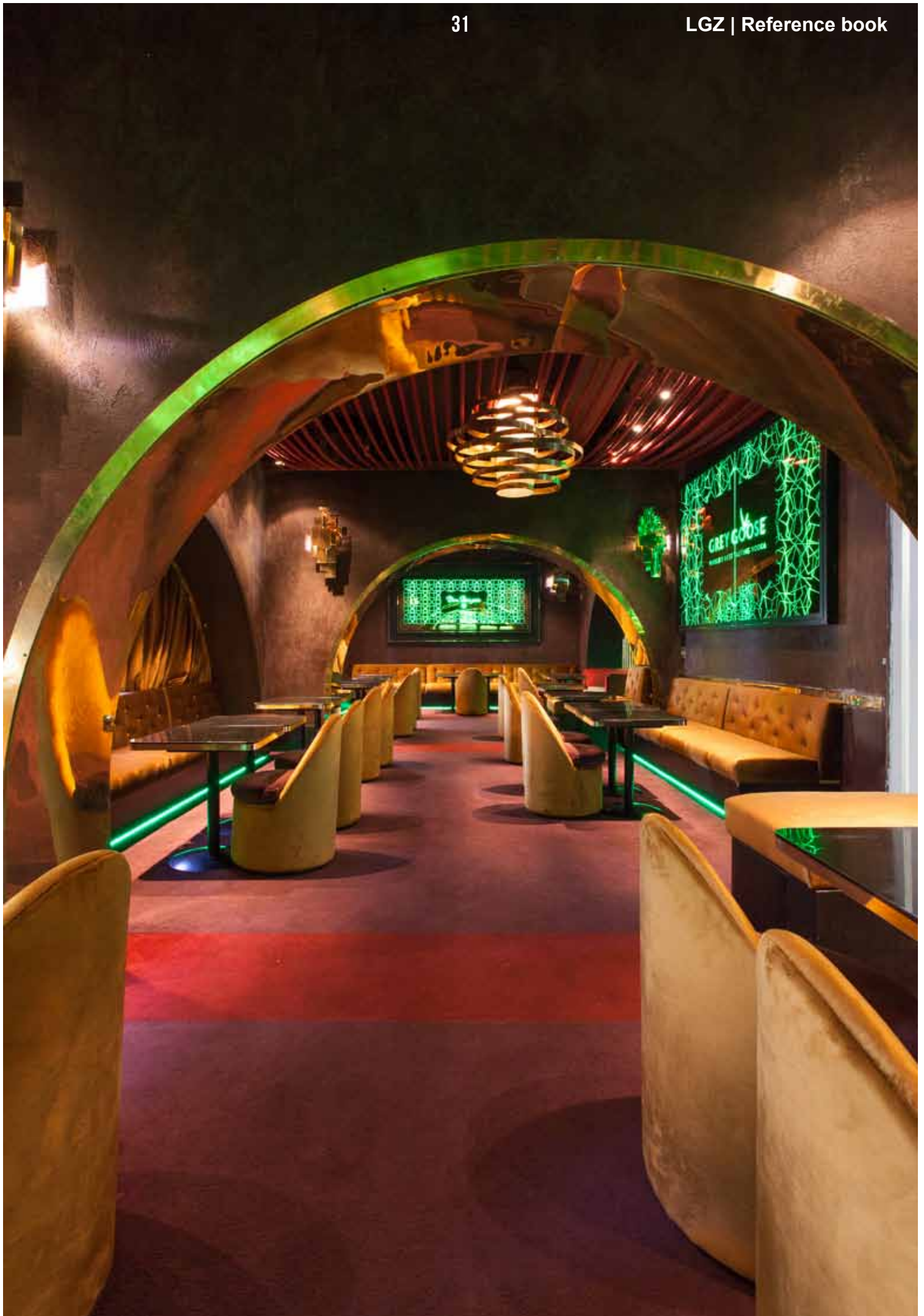

BLUE VELVET

PROGETTO SPACESTUDIO | WWW.SPACESTUDIO.IT

LUOGO FIRENZE | 2012

PHOTO © SPACESTUDIO

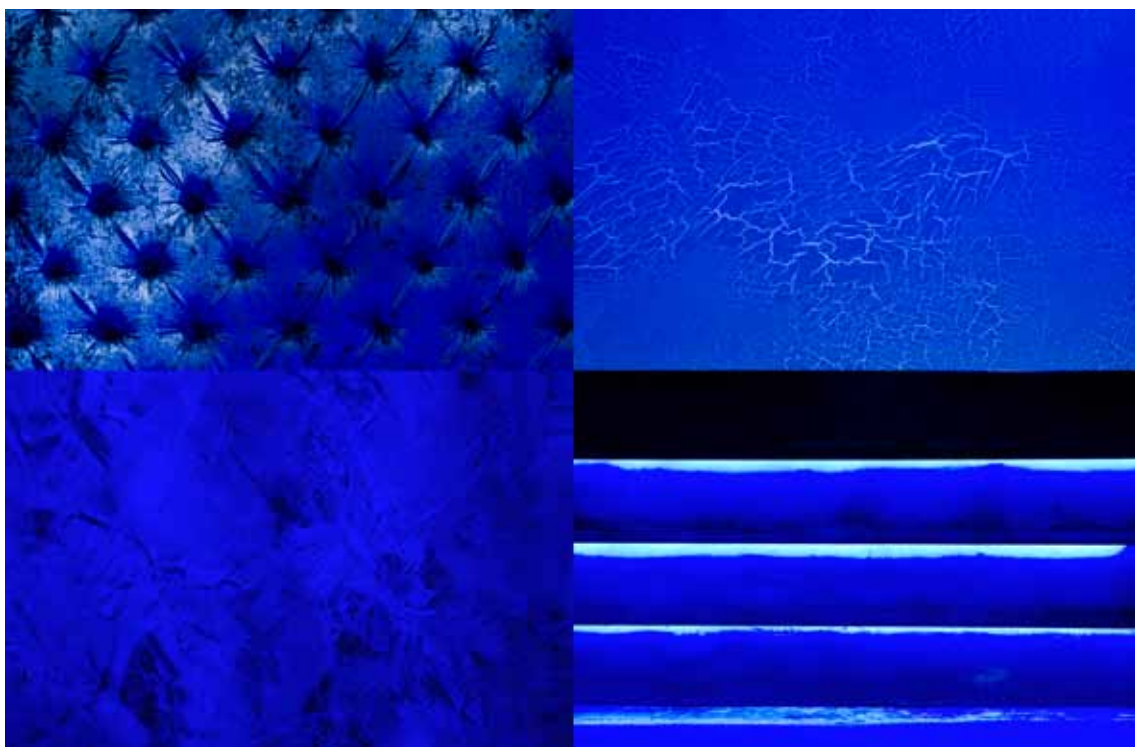

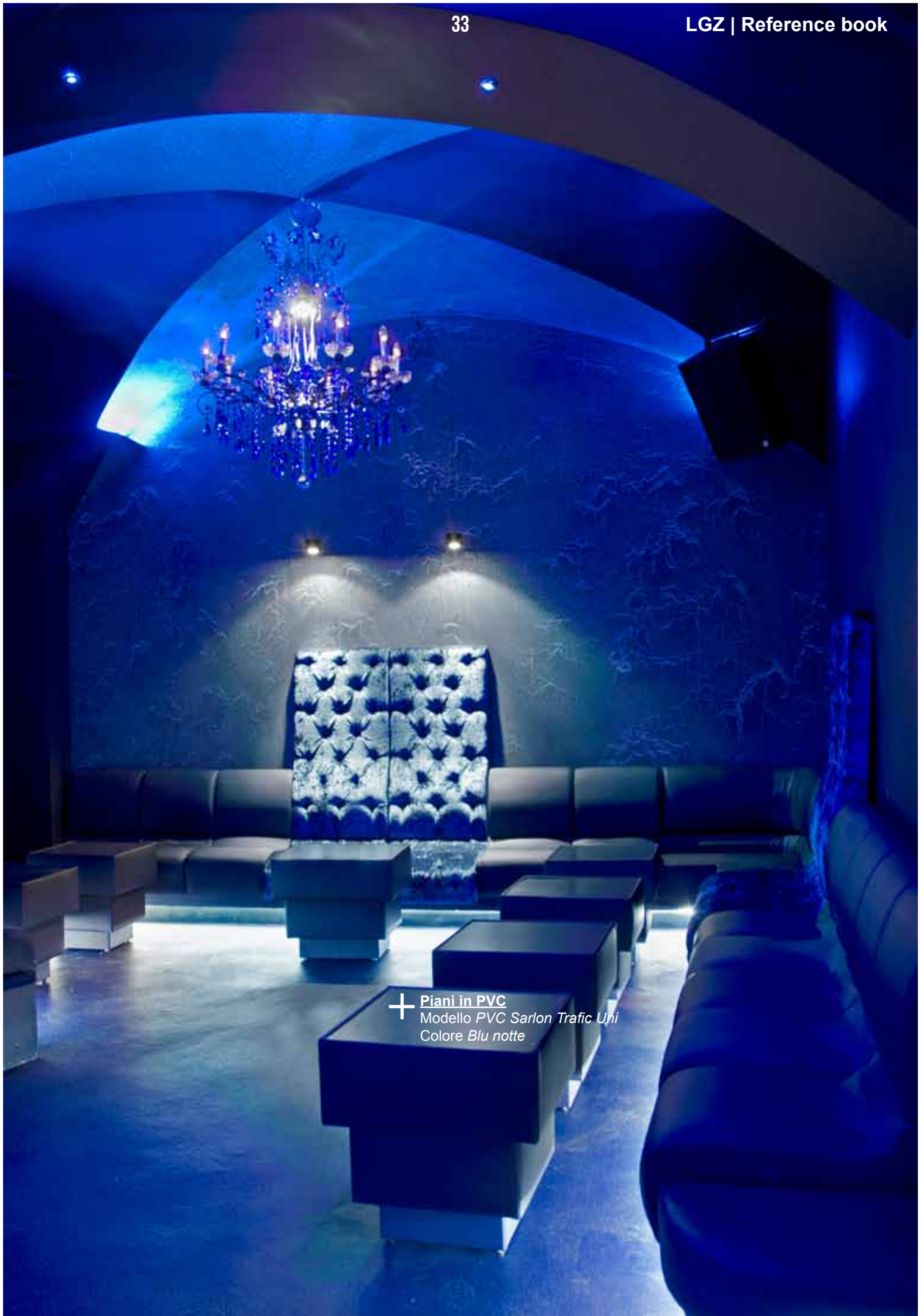

+ **Piani in PVC**
Modello *PVC Sarlon Traffic Uni*
Colore *Blu notte*





+ **Moquette Lano**
Modello *Mambo*
Colore *Blu notte*

3 STORE

PROGETTO GIOVANNI CASU, CEG INGEGNERIA

LUOGO CASERTA | 2014

PHOTO © MICHELE ROSSI



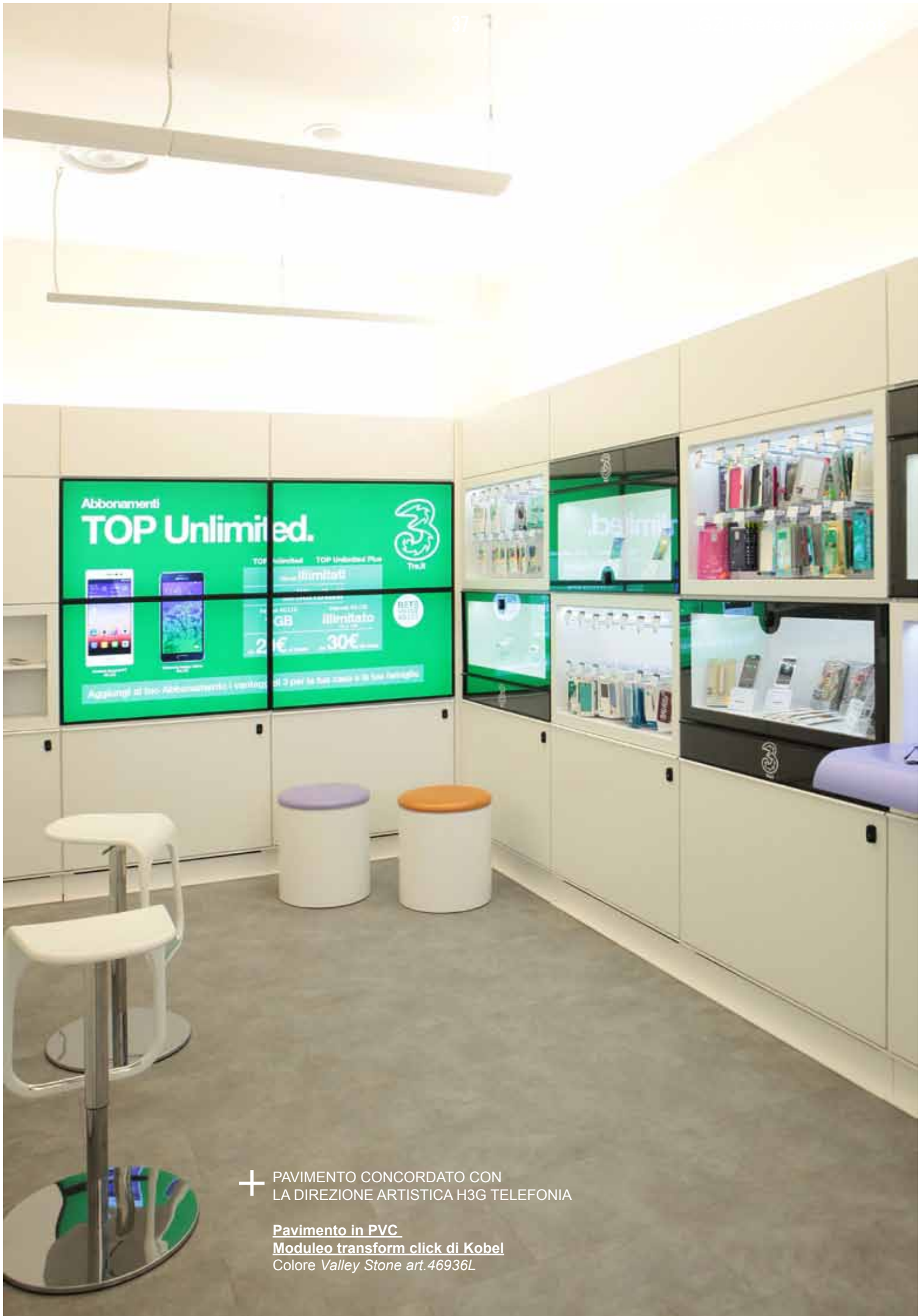

+ PAVIMENTO CONCORDATO CON
LA DIREZIONE ARTISTICA H3G TELEFONIA

Pavimento in PVC
Modulo transform click di Kobel
Colore Valley Stone art.46936L

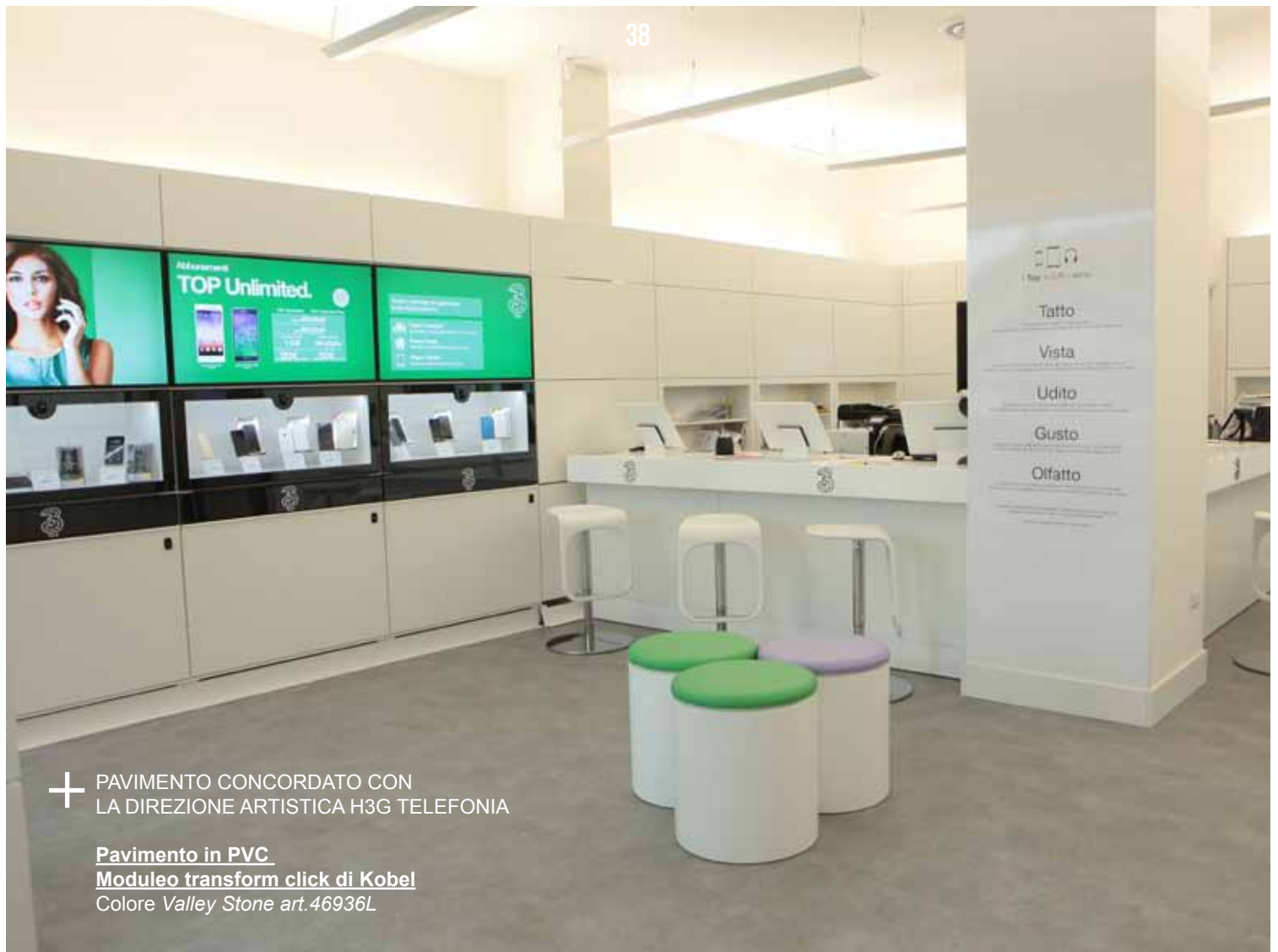



WINE BAR RUBACONTE

PROGETTO STUDIO FONDERIA 51 ARCHITETTI ASSOCIATI

LUOGO FIRENZE | 2013

PHOTO © NONAME PHOTO





+

Pavimento in PVC
Moduleo transform click di Kobel
Colore *Dorato Stone* art.40266
Dimensione 32,4x65,5
Posa a click

BAR CARTA BIANCA

PROGETTO MORANDI SRL

LUOGO FIRENZE | 2013

PHOTO © ALESSANDRO MICHELAZZI





Pavimento in PVC

Moduleo transform click di Kobel

Modello *Verdon Oak* art.24117

Dimensione 191x1316

Posa a click

LUCA CASSATA LABORATORIO ALIMENTARE

PROGETTO PRIVATO
LUOGO FIRENZE | 2014
PHOTO © MAX LISI





+ **Lavoro di falegnameria:**
Realizzazione tavolo in legno Flywood di Kobel
Tipologia *Rovere Europeo*
Modello *Firenze*
Colore *a campione*

+ **Parquet Flywood di Kobel**
Tipologia *Rovere Europeo*
Modello *Firenze*
Colore *a campione*

SPINELLI CALZATURE

PROGETTO STEFANO TOZZI | WWW.AE5PARTNERS.COM

LUOGO FIRENZE | 2008

PHOTO © ALESSANDRO MICHELAZZI

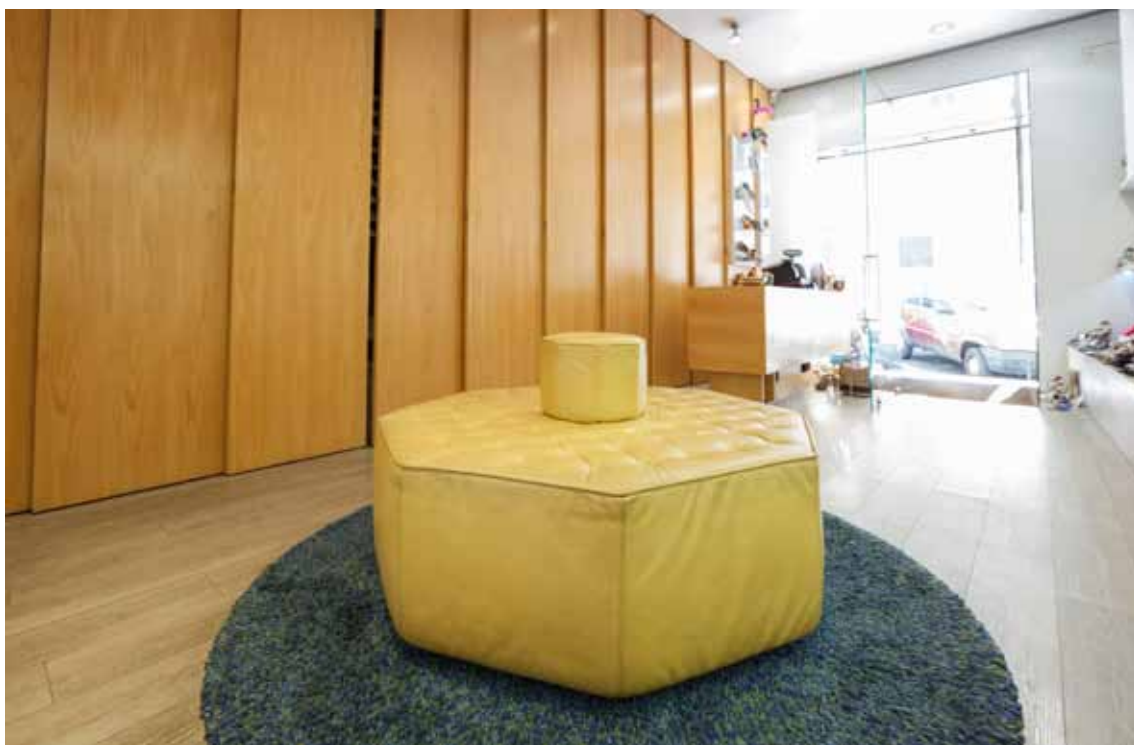



+

Pavimento in PVC
Moduleo transform click di Kobel
Modello *Verdon Oak* art.24232
Dimensione 191x1316
Posa a click

BOUTIQUE MERULANA 114

PROGETTO PIERLUIGI SAMMARRO ARCHITECTURAL GROUP | WWW.PIERLUIGISAMMARRO.IT

LUOGO ROMA | 2011

PHOTO © NICO MARZIALI





Grès porcellanato
DSG Ceramiche
Modello *Concrete*
Dimensione 60x60



Mosaico Trend
Dimensione 2x2
Disegno su progetto



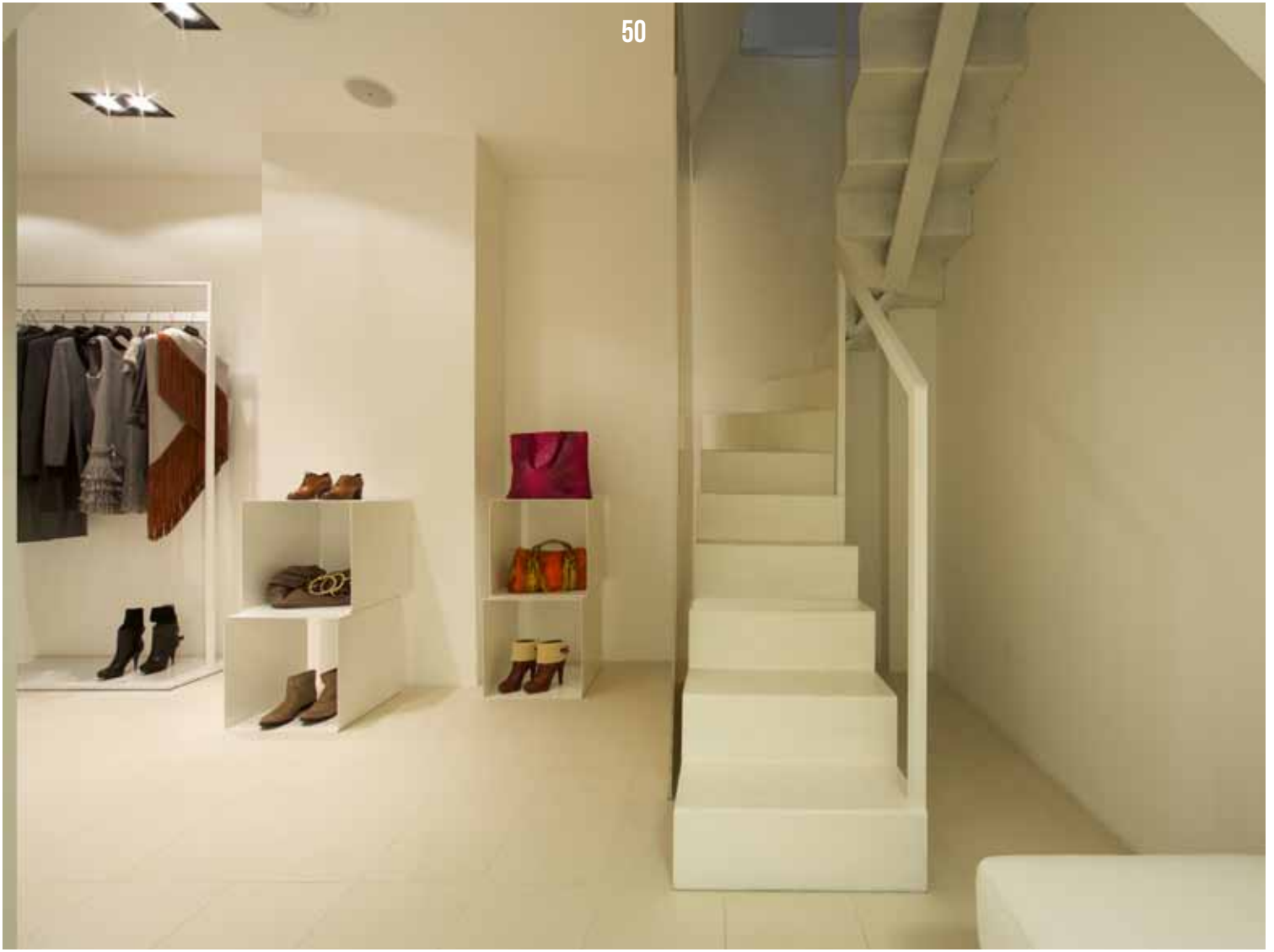



Carta da parati
Campionario J&V 450
Colore Art.4780 Gold



ICE STORE

PROGETTO PIERLUIGI SAMMARRO ARCHITECTURAL GROUP | WWW.PIERLUIGISAMMARRO.IT

LUOGO REGGIO CALABRIA | 2010

PHOTO © GIUSEPPE FOSSI





+ **Pavimento in PVC**
Tipologia *Eterogeneo compatto in teli*
Modello *Atom IVC*

TROPOS PALESTRA WELLNESS

PROGETTO UFFICIO TECNICO LINOLEUM GOMMA ZANAGA

LUOGO FIRENZE | 2011

PHOTO © STUDIO GIANNI UGOLINI





NUOVA SEDE ARVAL

PROGETTO PIERATELLI ARCHITETTURE | WWW.PIERATELLIARCHITETTURE.IT

LUOGO SCANDICCI (FD) | 2013

PHOTO © ARVAL SRL



+ **Pannelli in MDF**
Finitura *Laccato lucido*
Dimensione 60x60

Zerbino
con logo personalizzato +

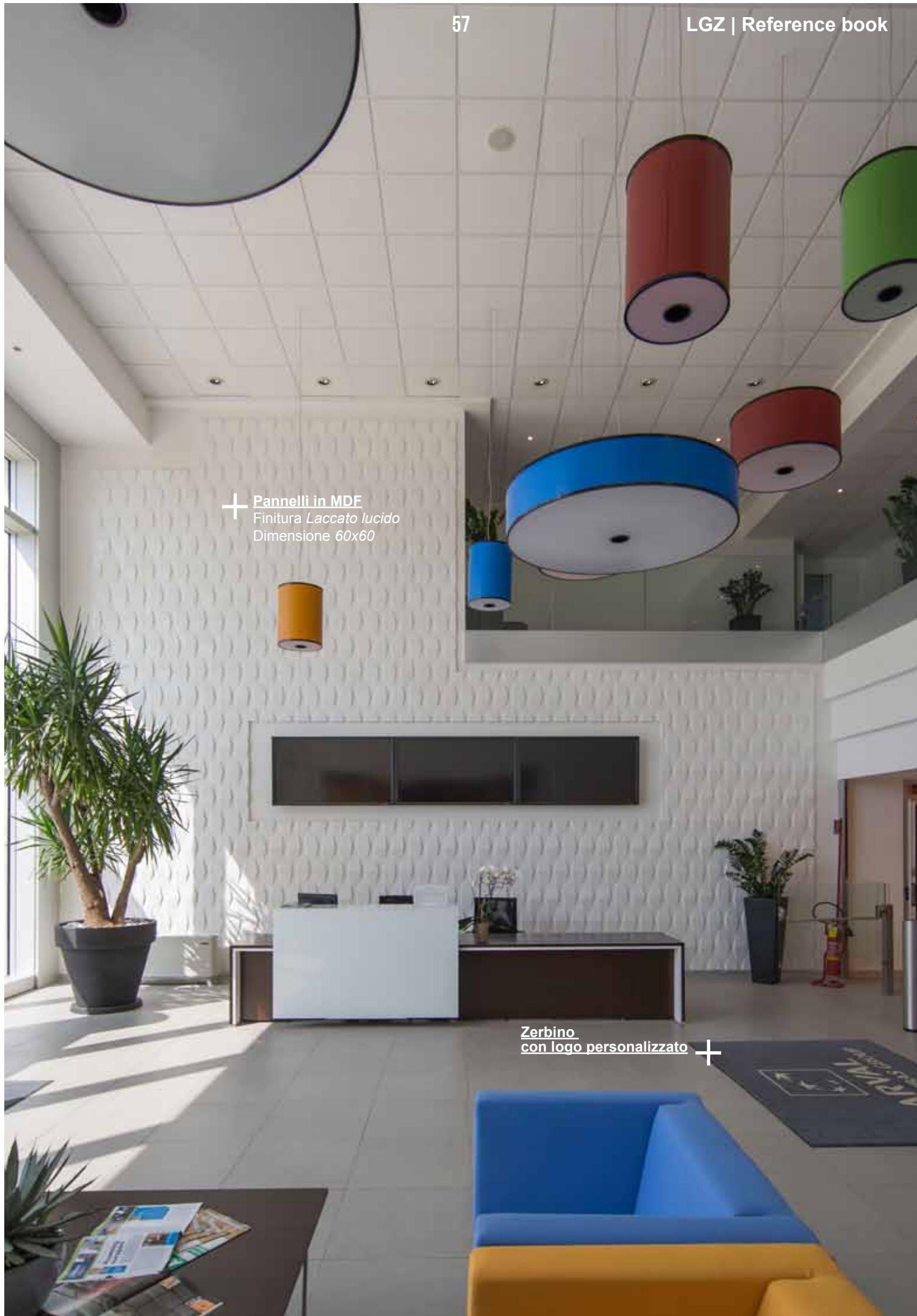

HOTEL FIRENZE NUMBER NINE

PROGETTO PIERATELLI ARCHITETTURE | WWW.PIERATELLIARCHITETTURE.IT

LUOGO FIRENZE | 2013

PHOTO © MAX LISI

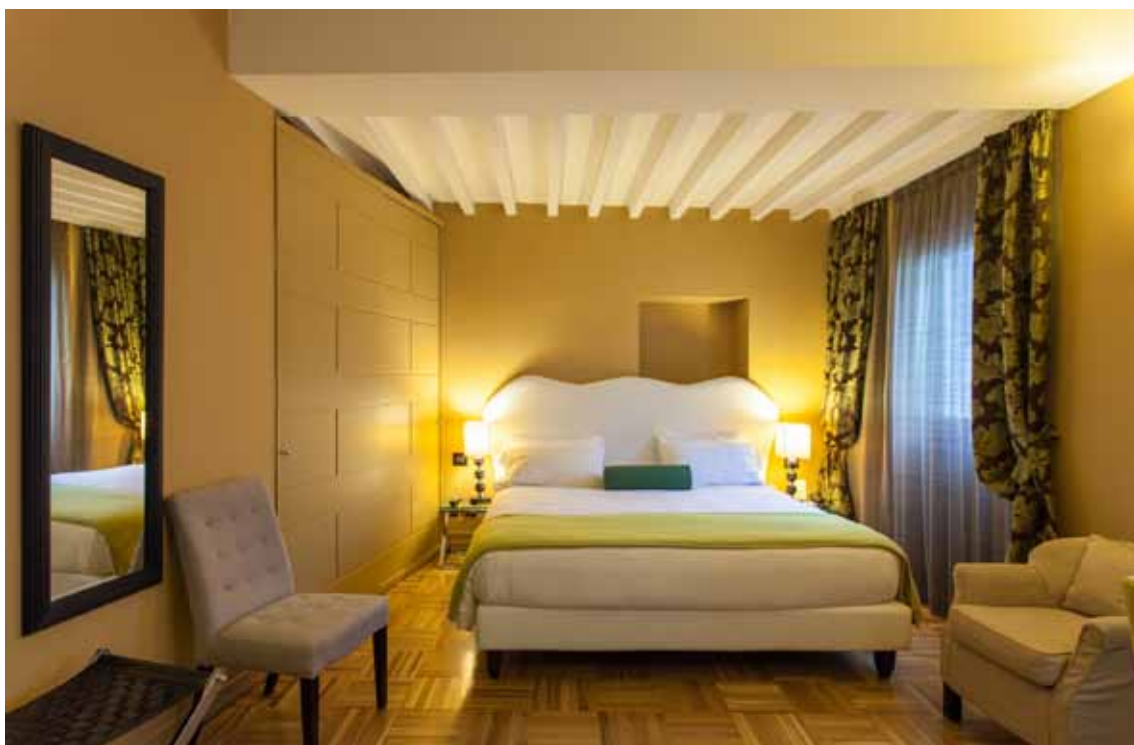



Parquet in legno massello
Tipologia Rovere Industriale
Eseguito su disegno



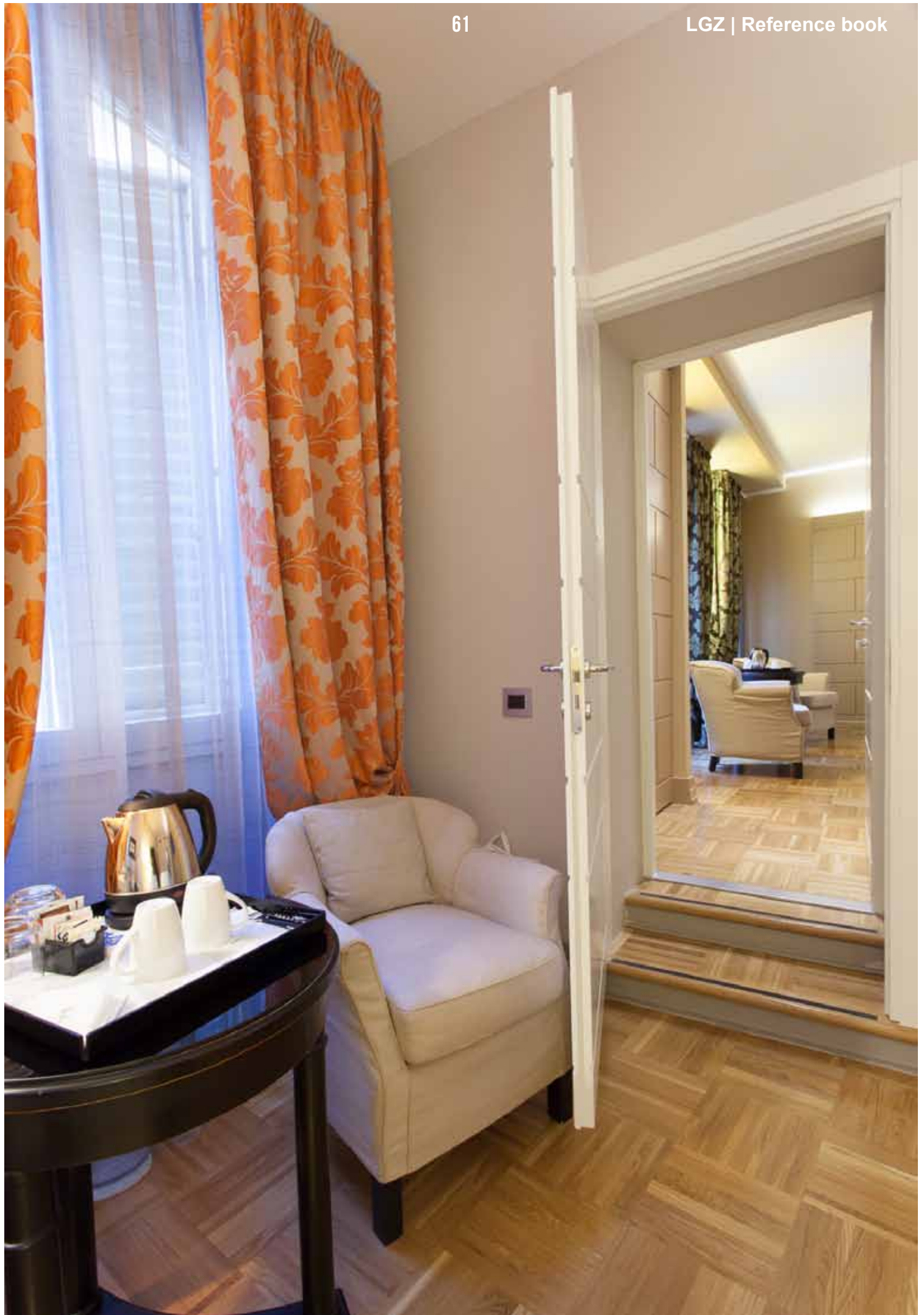

PENSIONE PENDINI

PROGETTO PIERA BENELLI ARCHITETTO | WWW.PIERABENELLIARCHITETTO.IT

LUOGO FIRENZE | 2014

PHOTO © STUDIO LOCCHI





B&B THE NEW ROOMS OF CASA ROVAI

PROGETTO ARCH. PAOLO BARBONI con ARTERISTRUTTURA

LUOGO FIRENZE | 2014

PHOTO © MAX LISI





Pavimento in PVC
Modulo transform click di Kobel
Modello *Verdon Oak* art.24117
Dimensione 19,1x131,6
Posa a click

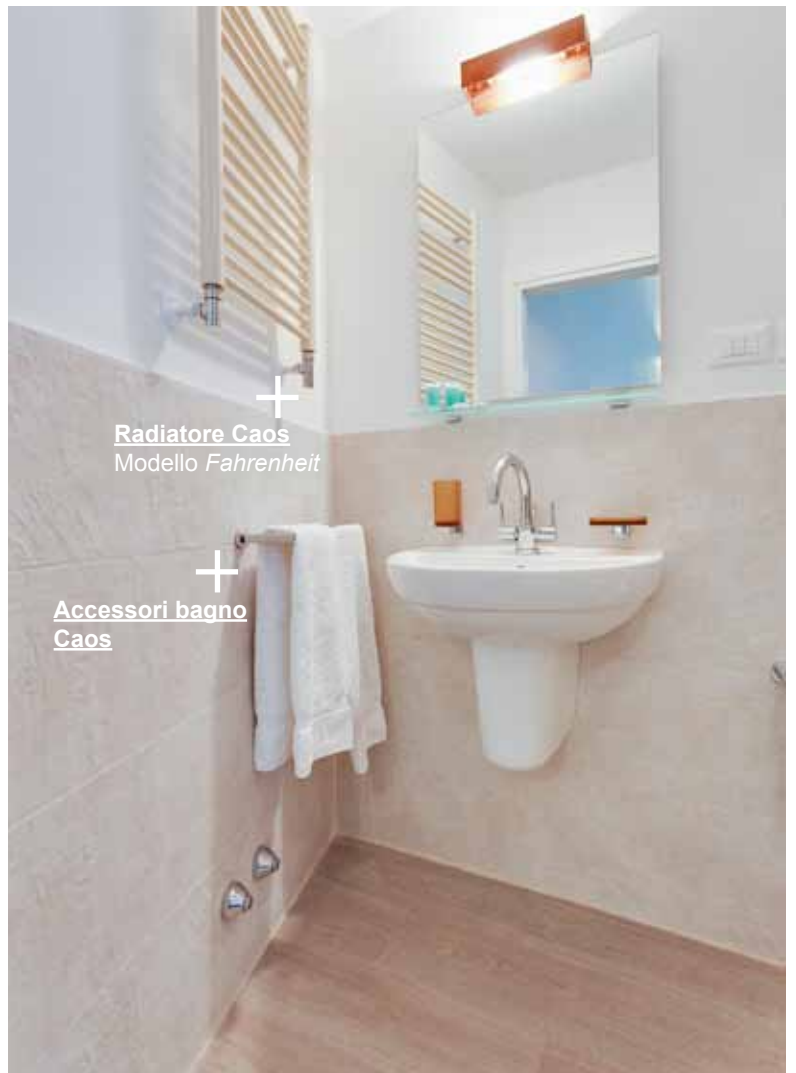



Rivestimento in grès
Revigres
Modello Xisto
Dimensione 60x120



RM FIRENZE SRL

PROGETTO UFFICIO TECNICO LINEUM GOMMA ZANAGA

LUOGO SCANDICCI (FD) | 2014

PHOTO © MAX LISI



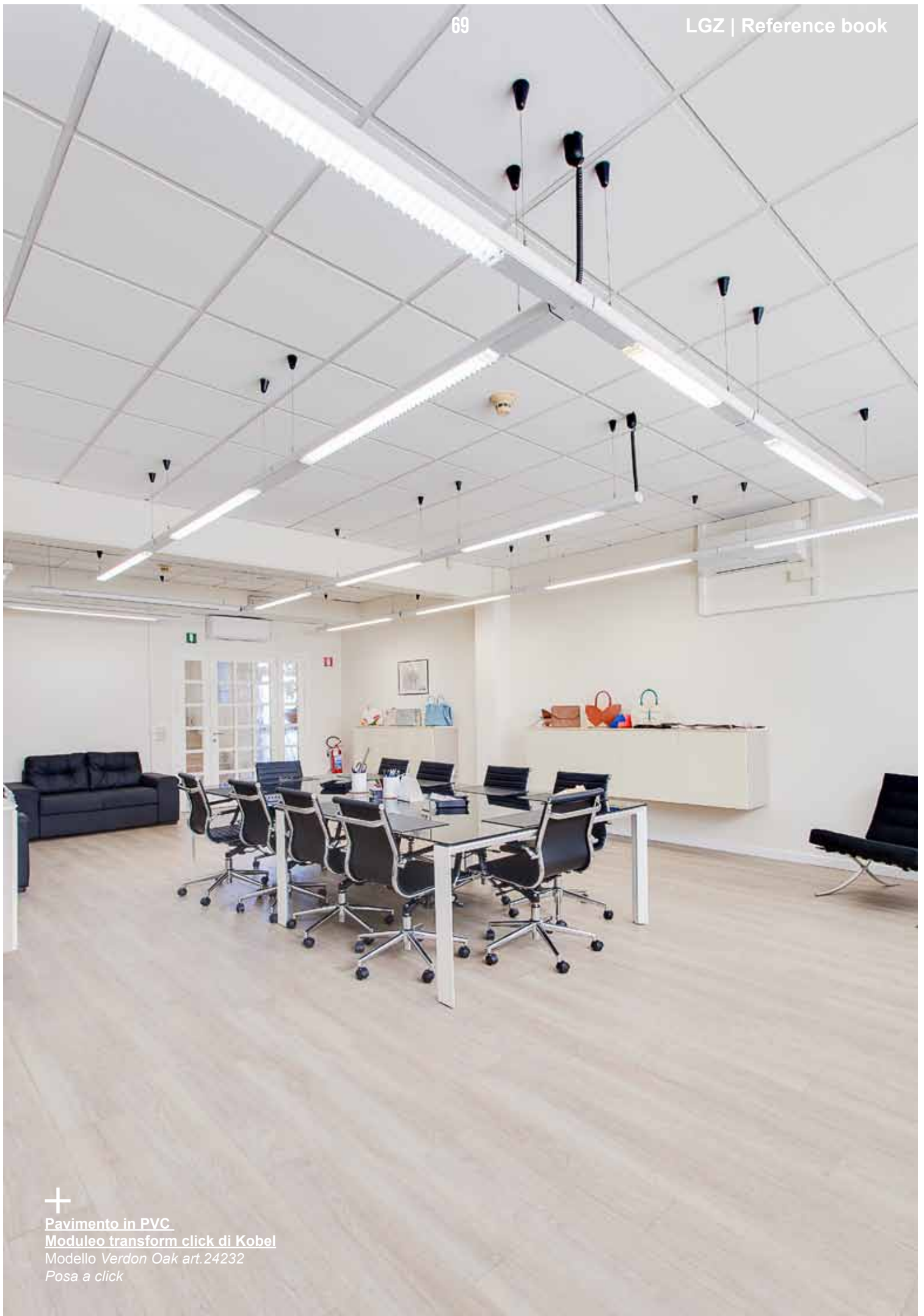

Pavimento in PVC.
Moduleo transform click di Kobel
Modello Verdon Oak art.24232
Posa a click



+

Pavimento in PVC
Moduleo transform click di Kobel
Modello Verdon Oak art.24232

+

Rivestimento bancone in PVC
Moduleo transform click di Kobel
Modello Verdon Oak art.24232
Posa a colla





COLORLINE SRL

PROGETTO SINTESI | WWW.SINTESIPROGETTI.IT

LUOGO PRATO | 2013

PHOTO © MAX LISI





Pavimento in laminato
Balterio di Kobel

Modello *Infinity*

Colore *Quercia Pepper Scuro*

con *Materassino Balterio Confortsound Base sp.2,2*





Radiatore Caos
Modello *Libra*



Cabina doccia Samo
Modello *Europa*



Rubinetteria Signorini Rubinetterie
Modello *Febo*



Lavabi Caos
Modello *Colòra*



Sanitari Pozzi Ginori
Modello *500*

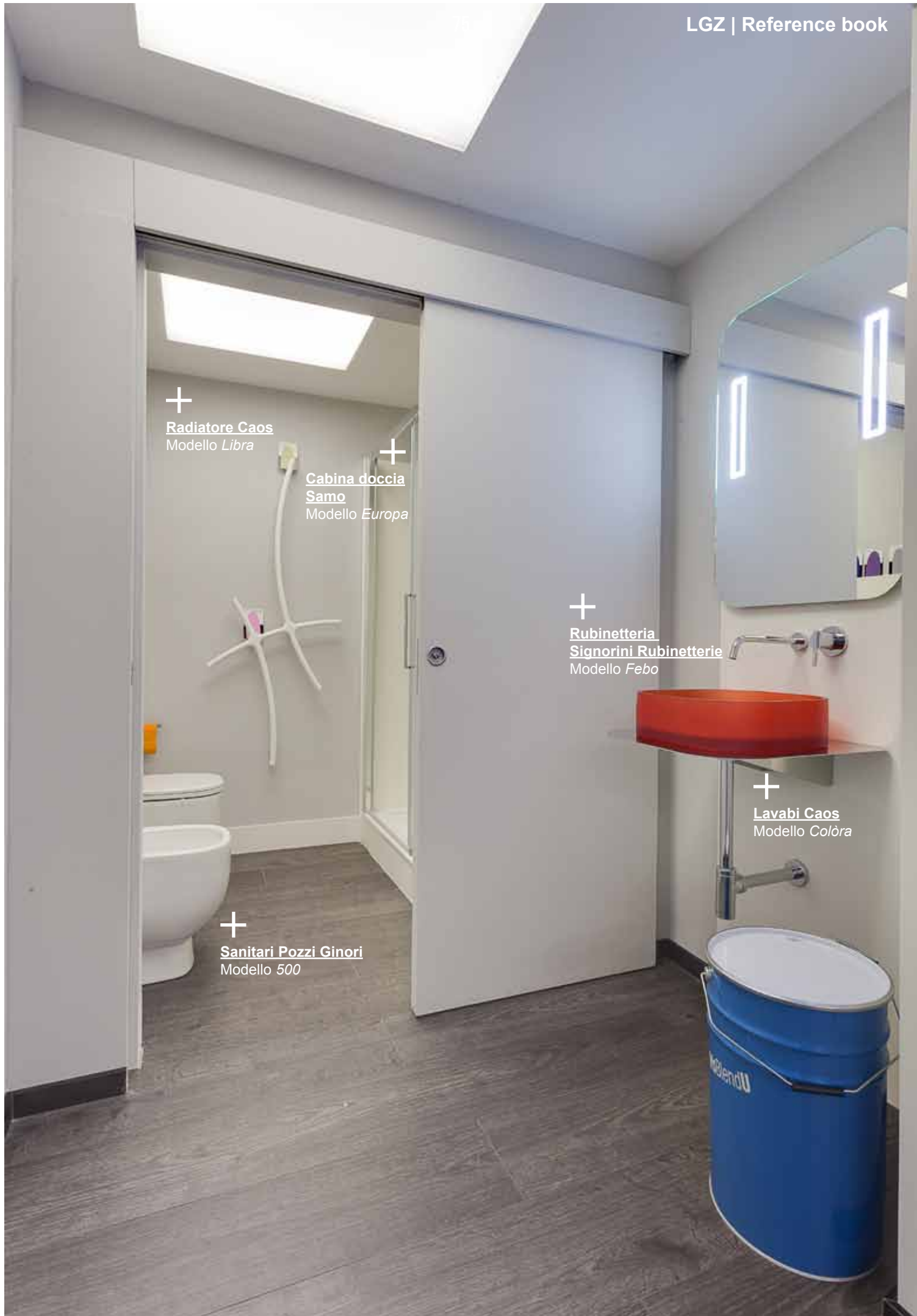

RESIDENZA PRIVATA

PROGETTO ARCHEA ASSOCIATI | WWW.ARCHEA.IT

LUOGO ZOAGLI (GE) | 2014

PHOTO © PIETRO SAVORELLI



Tavolo esterno
Tipologia *Teak massello*
Dimensione 19x95x1200

Pavimento esterno in legno
Tipologia *Teak Burma Garden Wood*
Dimensione 20x120x700-1000



+ **Pavimento esterno in legno**
Tipologia *Teak Burma e magatelli in Iroko*
Finitura *Olio di lino*
Dimensione *19x95x1200*



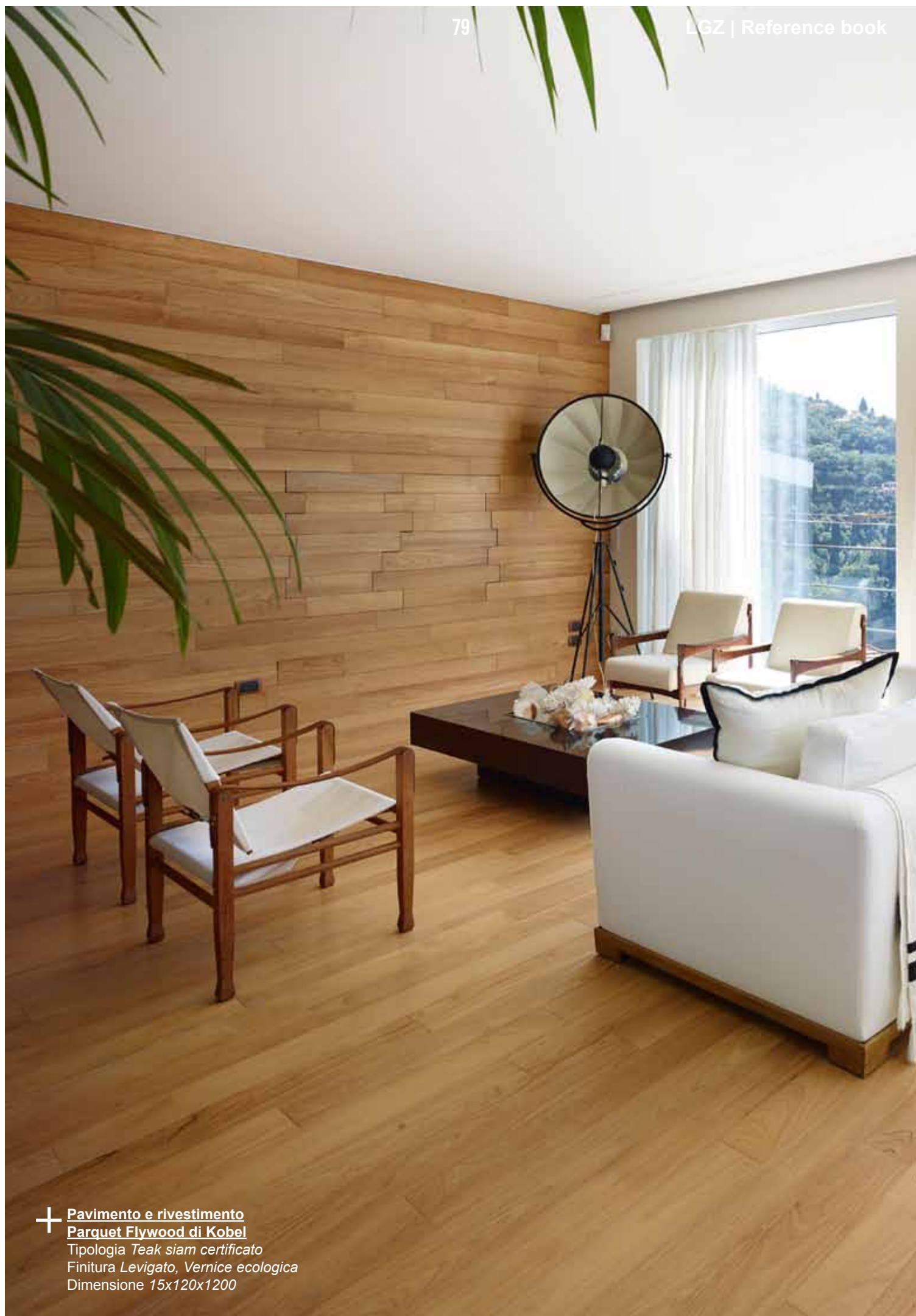

+ **Pavimento e rivestimento**
Parquet Flywood di Kobel
Tipologia *Teak siam certificato*
Finitura *Levigato, Vernice ecologica*
Dimensione *15x120x1200*

RESIDENZA PRIVATA

PROGETTO ARCHEA ASSOCIATI | WWW.ARCHEA.IT

LUOGO TORINO | 2014

PHOTO © PIETRO SAVORELLI





✚ **Parquet Flywood di Kobel**

Tipologia *Rovere Europeo*

Multistrato marino in Betulla Estone

Finitura *Spazzolato, Vernice UV*

Colore *A campione*

Misure *miste*

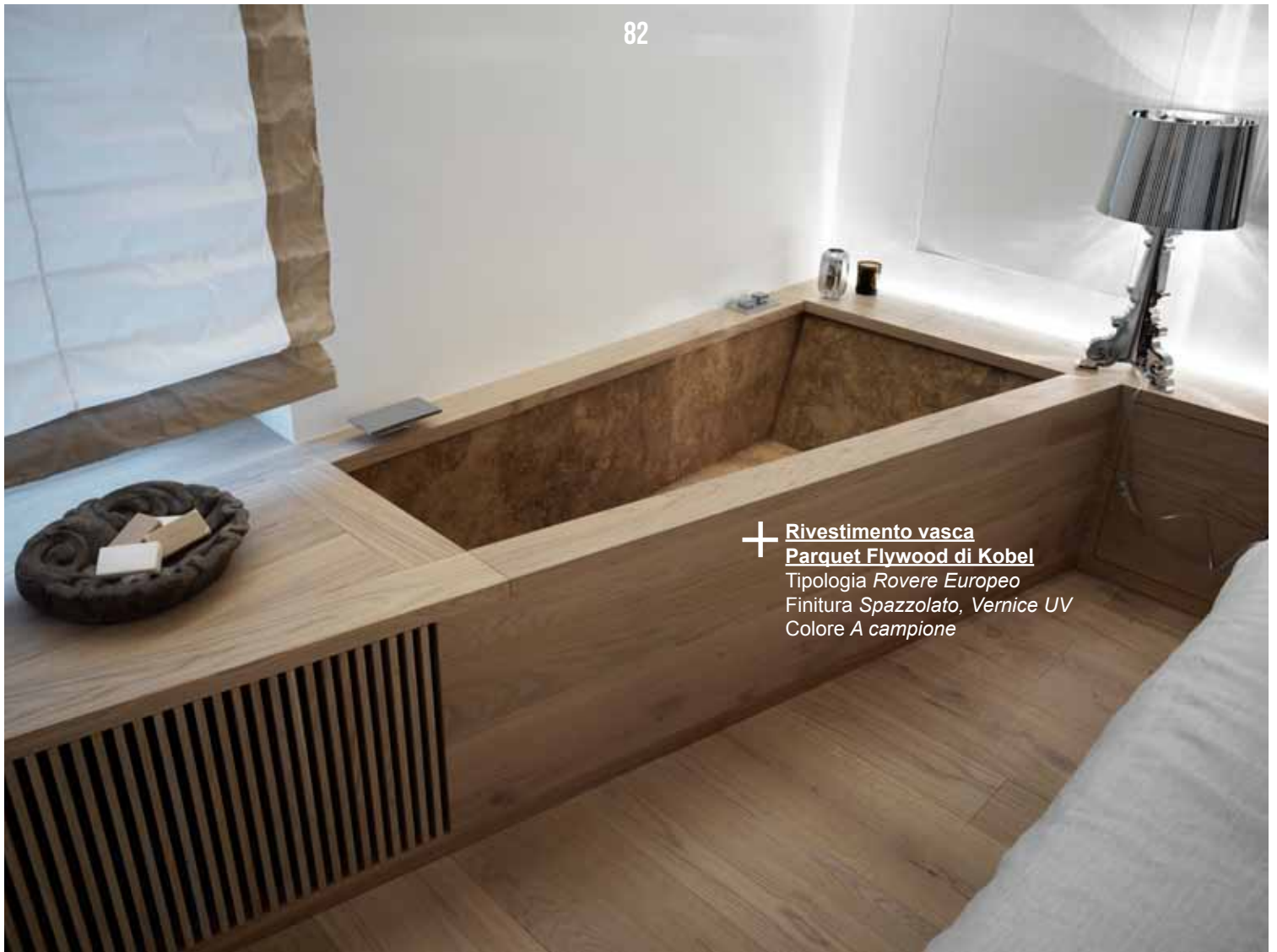

+ **Rivestimento vasca**
Parquet Flywood di Kobel
Tipologia *Rovere Europeo*
Finitura *Spazzolato, Vernice UV*
Colore *A campione*





+ **Mobile lavabo**
Parquet Flywood di Kobel
Tipologia *Rovere Europeo*
Finitura *Spazzolato, Vernice UV*
Colore *A campione*

RESIDENZA PRIVATA

PROGETTO PIERLUIGI SAMMARRO ARCHITECTURAL GROUP | WWW.PIERLUIGISAMMARRO.IT

LUOGO POGGIO A CAIANO (PO) | 2012

PHOTO © NICO MARZIALI



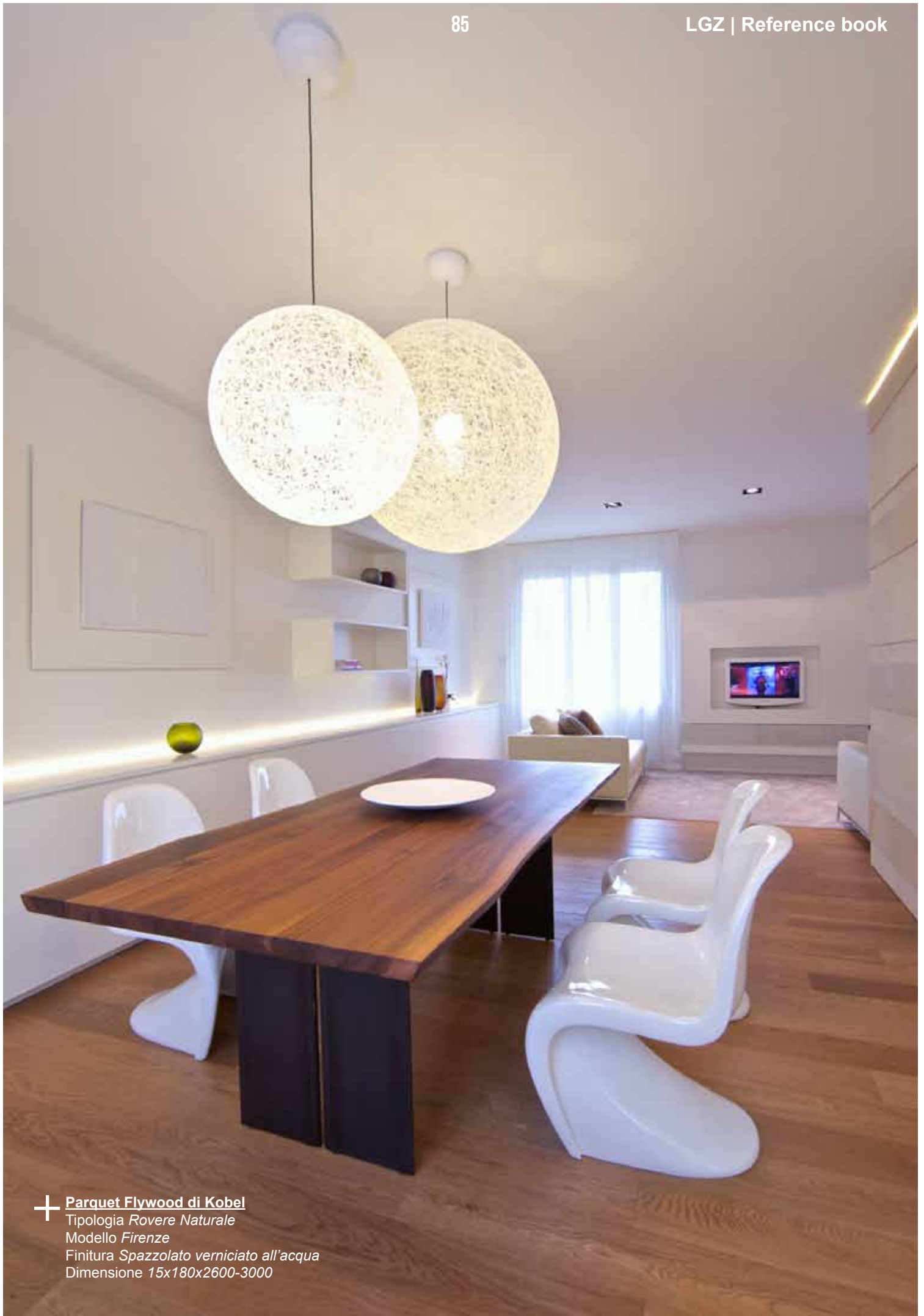

✚ **Parquet Flywood di Kobel**
Tipologia *Rovere Naturale*
Modello *Firenze*
Finitura *Spazzolato verniciato all'acqua*
Dimensione *15x180x2600-3000*



+ Grès porcellanato
DSG Ceramiche
 Modello *Concrete*
 Dimensione 30x60



+ Lavabo Agape
 Modello *Pear C*



Rubinerie Agape +

+ Sanitari Agape
 Modello *Pear C*



+ Carta da parati
Campionario
Kroma Kidzz

+
Carta da parati
Campionario Kroma Kidzz

+
Mosaico Trend
Dimensione 2x2
Disegno su progetto

+
Lavabo Agape
Modello Roto

+
Pavimento Trend
Lastra in agglomerato

RESIDENZA PRIVATA

PROGETTO PIERLUIGI SAMMARRO ARCHITECTURAL GROUP | WWW.PIERLUIGISAMMARRO.IT

LUOGO CORIGLIANO CALABRO (CS) | 2009

PHOTO © LUCA POLICASTRI

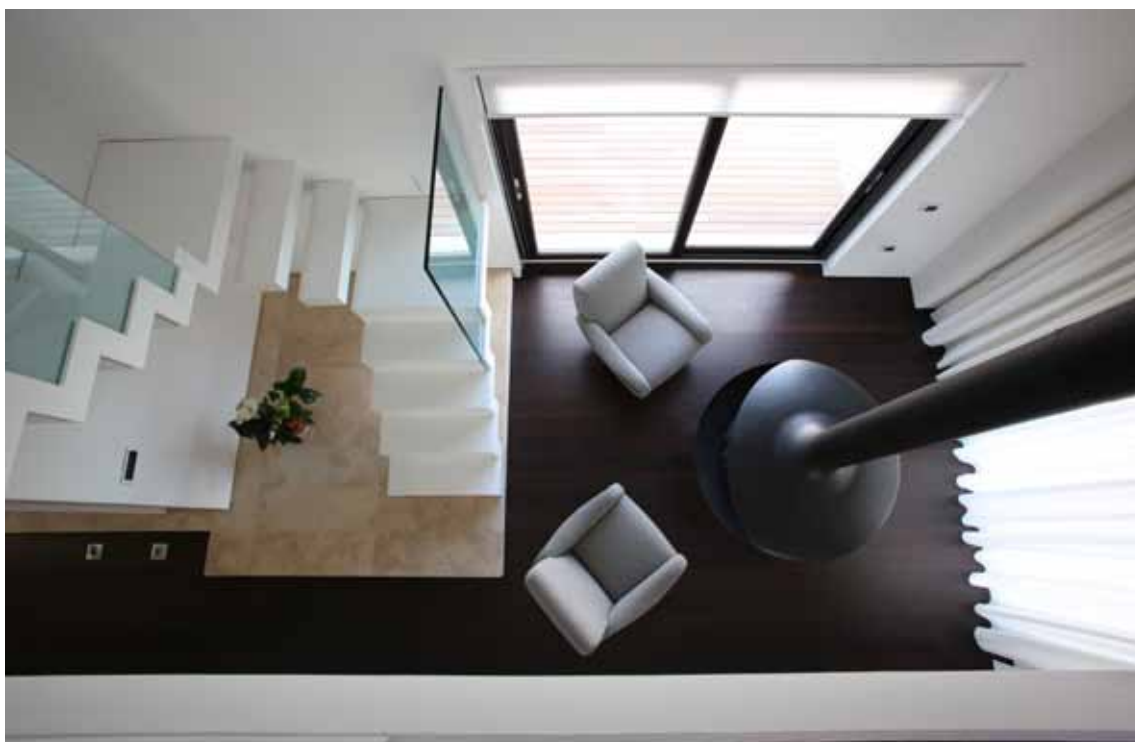

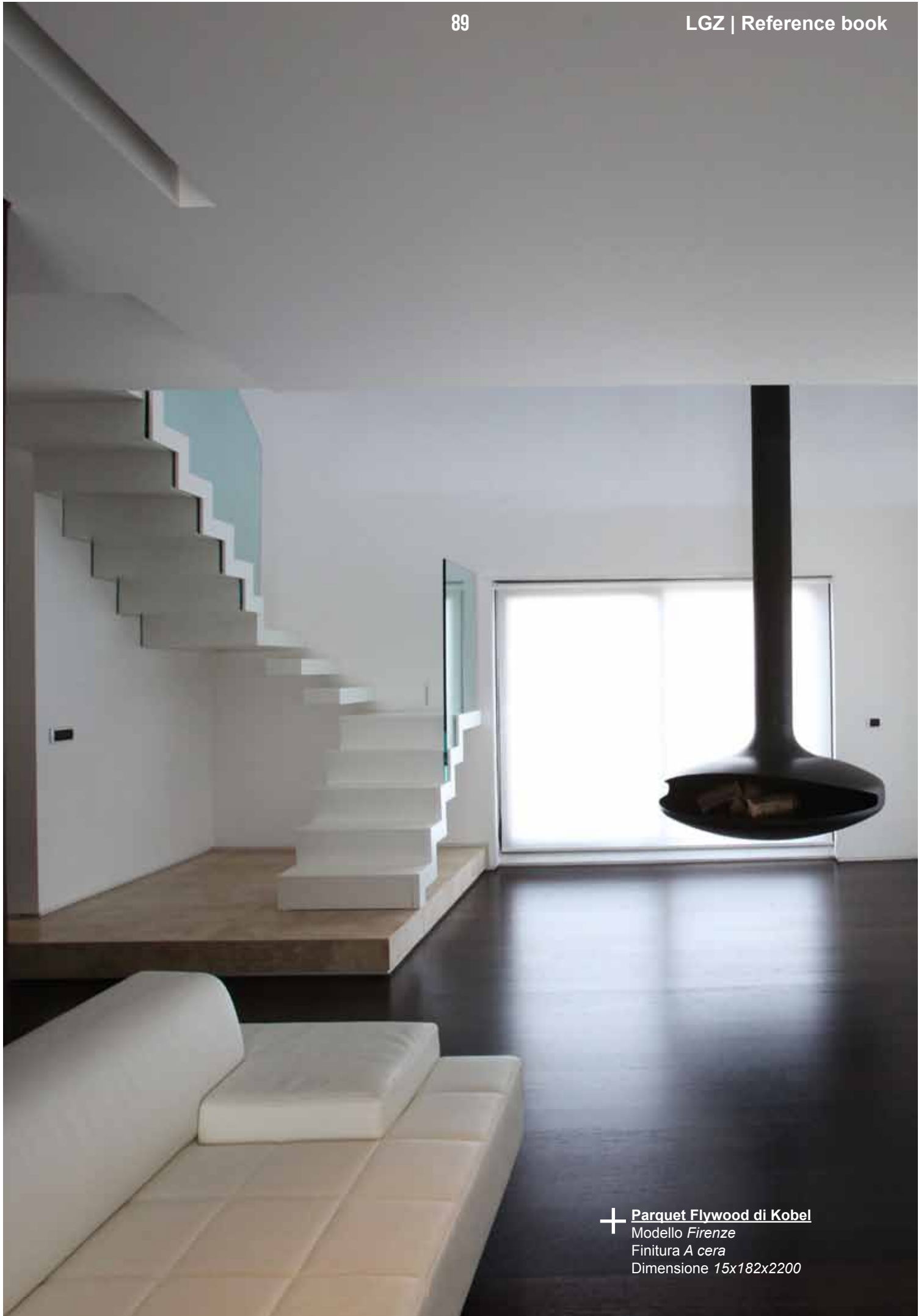

+ **Parquet Flywood di Kobel**
Modello *Firenze*
Finitura *A cera*
Dimensione *15x182x2200*

RESIDENZA PRIVATA

PROGETTO ARCH. DILETTA PROVVEDI

LUOGO PRATO | 2014

PHOTO © MAX LISI



+ Parquet Flywood di Kobel
Modello *Firenze*
Colore *A campione*
Dimensioni *miste*

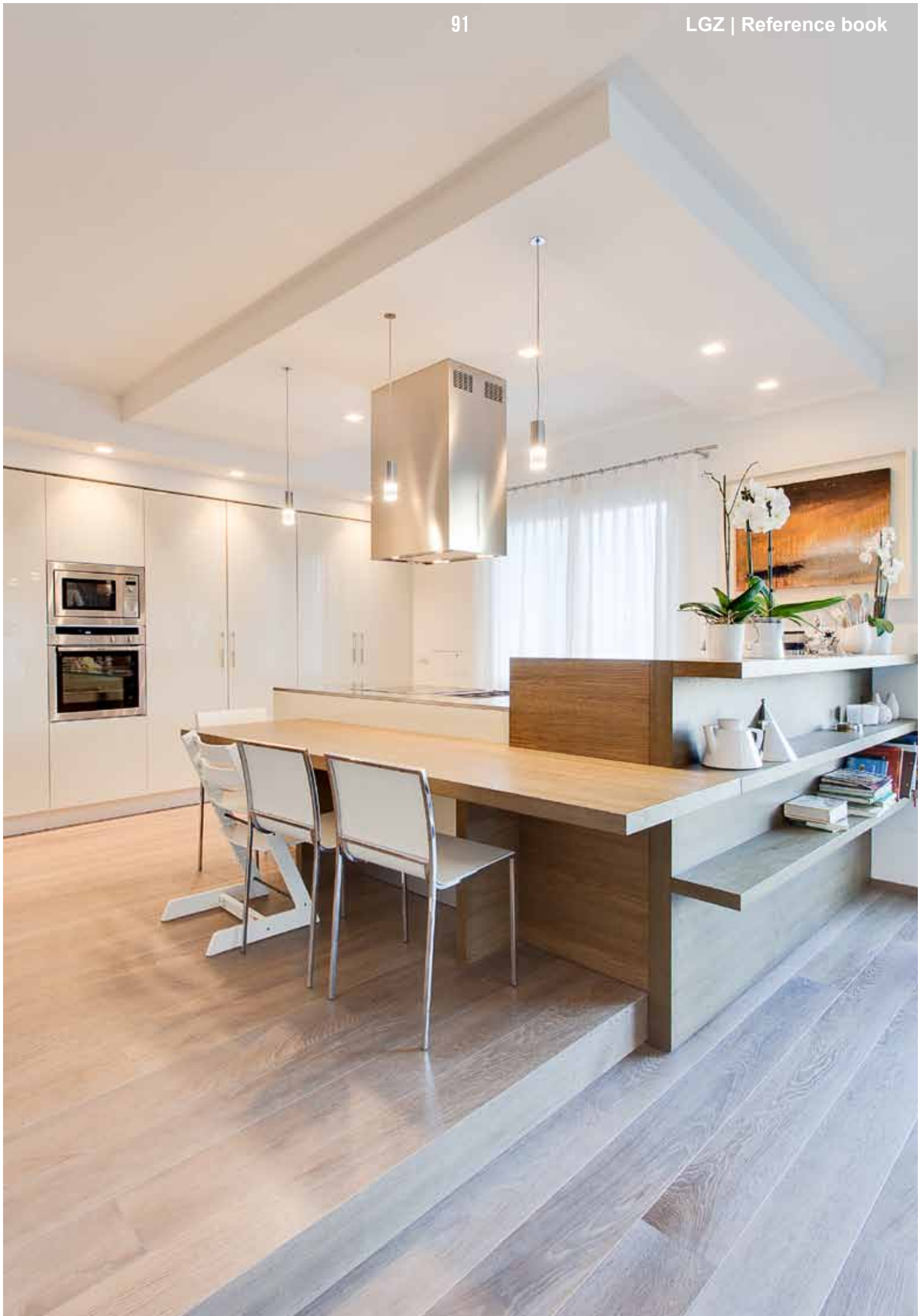





+ **Legno per esterno.**
Accoya magistra di kobel
 Dimensione 21x145x2400-3000
 Colore A campione, uguale all'interno



+ **Parquet Flywood di Kobel**
 Modello Firenze
 Colore A campione
 Dimensioni miste



RESTAURO VILLA PALLADIANA

PROGETTO ARCH.GIUSEPPE CIPOLLA | WWW.ARCHITETTICIPOLLA.IT

LUOGO MODENA | 2013

PHOTO © GIUSEPPE CIPOLLA



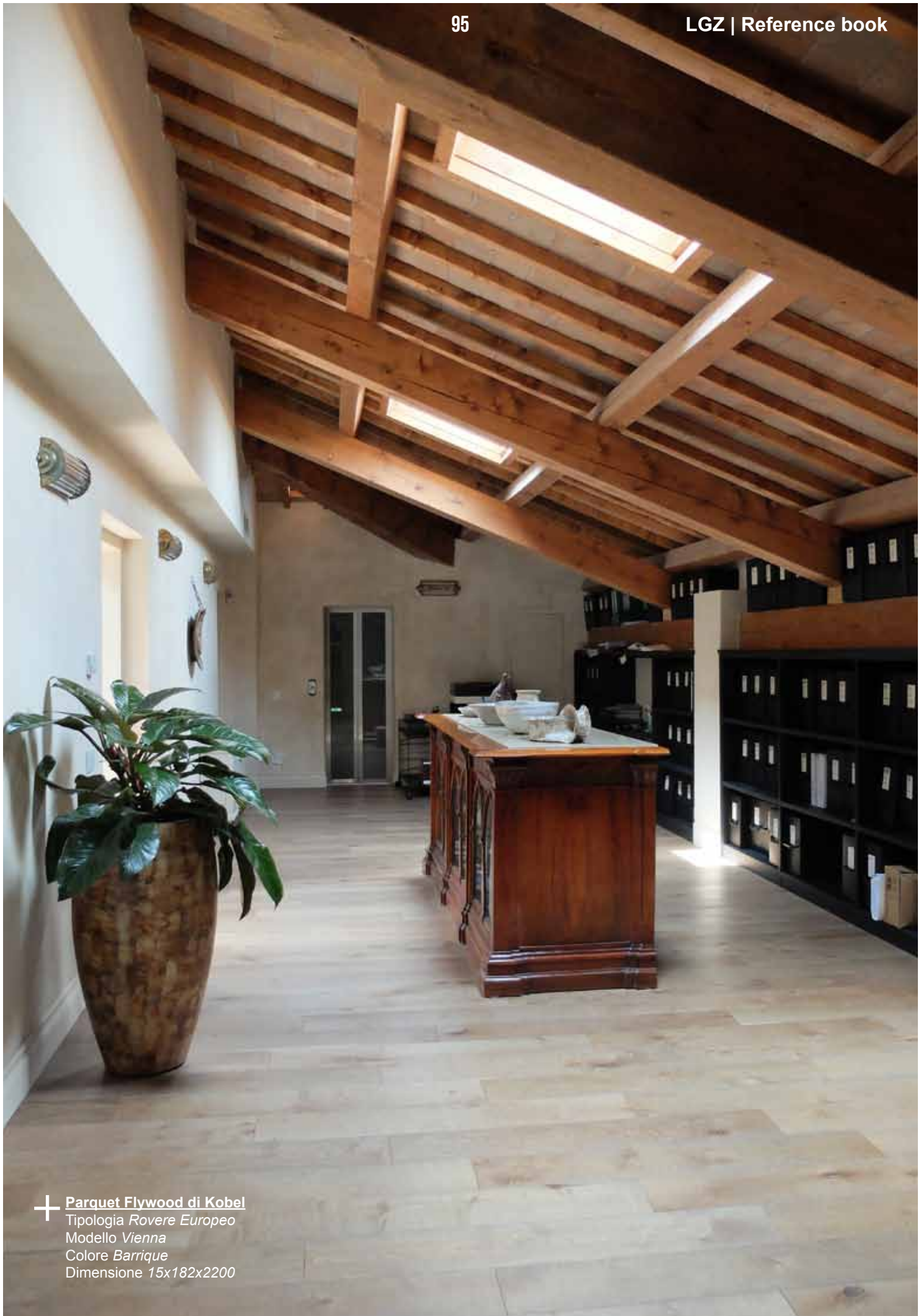

✚ **Parquet Flywood di Kobel**
Tipologia *Rovere Europeo*
Modello *Vienna*
Colore *Barrique*
Dimensione *15x182x2200*

CASA SAN GIUSEPPE

PROGETTO LORETTA SFORAZZINI

LUOGO COLLE DI VAL D'ELSA (SI) | 2013

PHOTO © MAX LISI



Pavimento in Linoleum Real in teli

Forbo Flooring Systems

Colore *Butter* col.2795

con intarsi *Linoleum Real*

Colore *Chartreuse* col.3224



Pavimento in Linoleum Real in teli
Forbo Flooring Systems

Colore Butter col.2795

con intarsi Linoleum Real

Colore Blush col.3230 e Chartreuse col.3224



Rivestimento in Linoleum Real in teli
Forbo Flooring Systems
 Colore *Butter* col.2795
 e Colore *Blush* col.3230



Pavimento in Linoleum Real in teli
Forbo Flooring Systems
 Colore *Caribbean* col.3038



Rivestimento in Linoleum Real in teli
Forbo Flooring Systems
 Colore *Butter* col.2795



Pavimento in Linoleum Real in teli
Forbo Flooring Systems
 Colori *Caribbean* col.3038, *Blush* col.3230, *Butter* col.2795

+ **Rivestimento in PVC**
Forbo Flooring Systems
 Modello *Eternal Palette*
 Colore *Pistacchio col.40032*

+ **Pavimento in PVC antiscivolo**
Forbo Flooring Systems
 Modello *Surestep*
 Colore *Snow col.171082*

+ **Rivestimento in PVC**
Forbo Flooring Systems
 Modello *Eternal Palette*
 Colore *Tomato col.41012*

+ **Rivestimento in PVC**
Forbo Flooring Systems
 Modello *Eternal Wood*
 Colore *Oak col.10542*

+ **Pavimento in PVC antiscivolo**
Forbo Flooring Systems
 Modello *Surestep*
 Colore *Dark Wengè col.18052*

CINEMA LA GRAN GUARDIA

PROGETTO OFICINA94 | WWW.OFICINA94.IT

LUOGO LIVORNO | 2014

PHOTO © MAX LISI



Pavimento in Linoleum in teli
Forbo Flooring Systems

Modello *Marmoleum Concrete*
Colori *Bottle green col.3701*

e

Modello *Marmoleum Walton cirrus*
Colori *Brown col.3359*

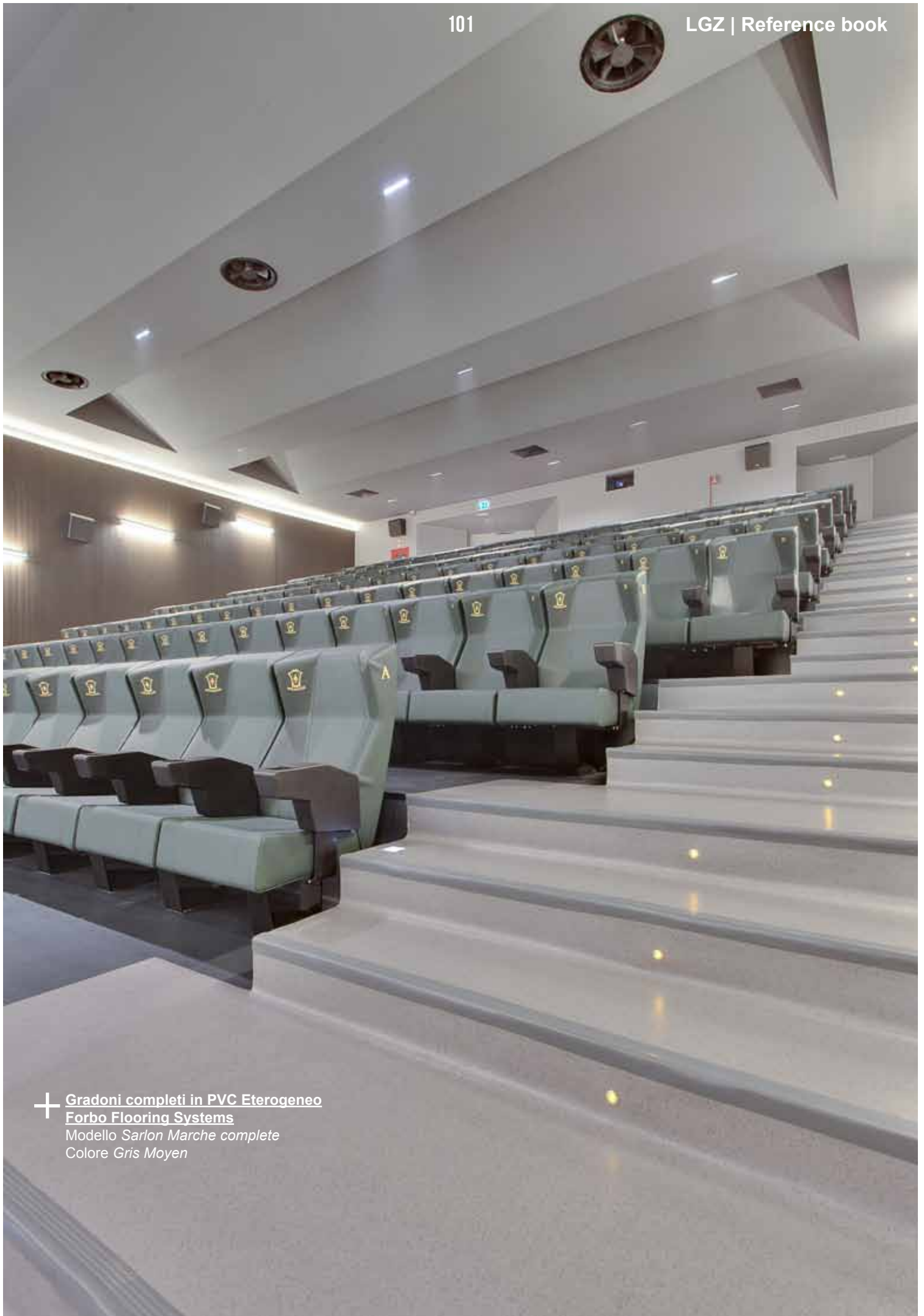

✚ **Gradoni completi in PVC Eterogeneo**
Forbo Flooring Systems
Modello *Sarlon Marche complete*
Colore *Gris Moyen*





+ **Gradini ricavati da Linoleum a teli**
Forbo Flooring Systems
 Modello *Marmoleum Concrete*
 Colori *Bottle green col.3701*
 e
 Modello *Marmoleum Walton cirrus*
 Colori *Brown col.3359*



CINEMA TEATRO LA GIOIA
 Via...
 ...

GIARDINI PUBBLICI

PROGETTO COMUNE DI RIGNANO FLAMINIO, ARCH.CLAUDIO FAVALE

LUOGO RIGNANO FLAMINIO (RM) | 2014

PHOTO © ALESSANDRO MICHELAZZI





GIARDINO SCUOLA ELEMENTARE

PROGETTO COMUNE DI RIGNANO FLAMINIO, ARCH.CLAUDIO FAVALE

LUOGO RIGNANO FLAMINIO (RM) | 2014

PHOTO © ALESSANDRO MICHELAZZI





GIORNATE NAZIONALI PARALIMPICHE

PROGETTO E-CREATIVE SRL

LUOGO PRATO, FIRENZE, MONTEVARCHI | 2010-2013

PHOTO © SARA CONTE | E-CREATIVE.IT





Pavimento in PVC Sportivo

Modello **TARAFLEX**

Spessore 7mm

Certificato ufficiale *Basket/Volley/Pallamano*

KOBEL

Da oltre 40 anni distributore qualificato e riconosciuto nel settore delle pavimentazioni in gomma, pvc, linoleum, legno, e tessuti in tutta Europa, ciò che contraddistingue l'azienda fiorentina, oggi con sede a Capalle, è la continua ricerca di materiali sempre più avanzati in grado di rispondere ad elevatissimi standard di qualità, versatilità e specificità di adattamento ai diversi ambienti in cui vengono installati e soprattutto alle caratteristiche tecniche di resistenza all'usura e alle contaminazioni, e alla facilità di manutenzione.

Durante questi anni abbiamo servito oltre 4.000 clienti in Italia ed in Europa e continuiamo con la stessa passione di sempre a sperimentare le migliori soluzioni per rispondere alle loro esigenze.

KOBEL oggi vanta numerose partnership e rapporti di esclusiva con imprese produttrici di marchi storici e prestigiosi altamente affidabili, che vengono presentate in particolar modo al mercato del contract, dagli spazi residenziali a quelli commerciali e lavorativi alle grandi superfici pubbliche con grande traffico, offrendo non solo soluzioni tecniche ma di stile e design.

Grazie ad un'esperienza consolidata in quarant'anni di presenza sul mercato e ad una spinta costante nella ricerca di materiali innovativi, unite ad un sistema di logistica e distribuzione di grande efficienza oggi KOBEL può essere sicura di soddisfare la più ampia tipologia di clienti. Tutti i nostri prodotti si contraddistinguono per un design ricercato ed una performance superiore alla media.



flywood®

Flywood® è un marchio di proprietà di KOBEL.

Dal 1951 il Gruppo Zanaga opera nelle pavimentazioni e finiture d'interni sul territorio nazionale e grazie ad un'intensa attività di crescita nasce la linea Flywood®, per meglio rispondere ad un mercato in trasformazione continua.

Le migliori materie prime Europee vengono selezionate e rifinite in Italia da sapienti mani artigiane nel cuore della Toscana. Come da tradizione di antiche botteghe ebaniste la linea Firenze può essere offerta con differenti finiture cromatiche e di superficie su progetto del cliente.

KOBEL attenta interprete dei mutamenti del mercato avvenuti negli ultimi anni, risponde all'esigenza di trasformazione proponendo una famiglia di prodotti contraddistinti da una forte "personalità verde".

Le collezioni proposte perseguono l'obiettivo di coniugare prestazioni tecniche ed ecologia con il miglior rapporto qualità-prezzo. Queste attitudini vengono espresse a 360 gradi in ogni fase della vita del prodotto, dalla sua creazione fino alla posa. La collezione Firenze installata con posa flottante e con l'utilizzo di adeguati sottopavimenti derivati al 93% da sostanze organiche naturali, garantisce, nel rispetto dell'ecosostenibilità la minore dispersione di elementi inquinanti nocivi nelle stanze dove vivrete. La materia prima, proveniente da Foreste gestite in maniera responsabile, assicura che il prodotto finale venga creato rispettando le risorse naturali.

ECOEFFICIENZA ENERGETICA

Impianti efficienti con ridotto uso di energia implicano un minor consumo di risorse per produrre, e dunque, un minor inquinamento. Un pavimento flottante in legno presenta un bilancio energetico estremamente positivo nei confronti dell'ambiente. Il consumo delle risorse per materiali lignei riciclabili e rinnovabili pone queste famiglie di pavimenti tra le più eco-efficienti.





balterio

L A M I N A T E F L O O R I N G

Balterio, marchio distribuito in Italia da Kobel, è uno dei più importanti produttori di pavimenti laminati a livello mondiale, sinonimo di eccellenza, qualità ed ecologia. Prodotto a partire dalle migliori materie prime, il laminato Balterio garantisce, grazie alla sua struttura in HDF, una notevole durata nel tempo, anche in condizioni di elevato stress ambientale ed usura. L'estrema densità delle fibre che compongono le doghe assicura al laminato Balterio la massima resistenza anche alla caduta di oggetti e alla pressione dovuta a grandi carichi concentrati. Balterio offre, dunque, una quasi illimitata stabilità nel tempo, risultato del sistema di qualità che controlla e verifica internamente ai propri stabilimenti lo sviluppo del prodotto in ogni sua parte, dall'ingresso dei tronchi in fabbrica, fino all'uscita delle singole doghe dalla produzione.

L'attenzione verso l'ambiente ha portato Balterio ad aumentare l'efficienza produttiva in modo da abbattere i costi ambientali e da avere un significativo risparmio energetico.

L'uso di tecniche innovative e materie prime di qualità garantisce una installazione sicura: i pavimenti laminati Balterio contengono una quantità di formaldeide dieci volte inferiore a quanto consentito dalla legge.

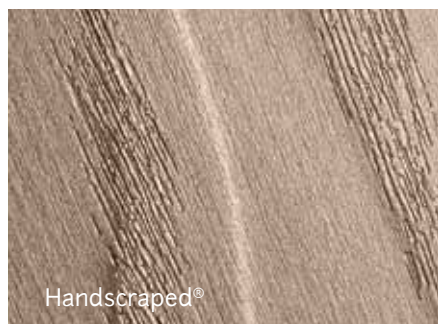

Handscraped®



La piallatura a mano dà alle doghe un aspetto veramente artigianale, come se ognuna di esse fosse stata realizzata a mano.

Effetto raschiato a mano

Pavimento dall'aspetto caratteristico e ricco



True to nature®



Grazie alla goffratura a registro, il laminato riesce a dare un effetto davvero naturale.

Consistenza superficiale del vero legno

Effetto autentico

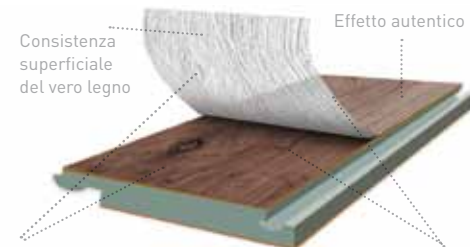

I nodi si vedono e si sentono al tatto, come sul legno massello

Decorativo goffrato a registro

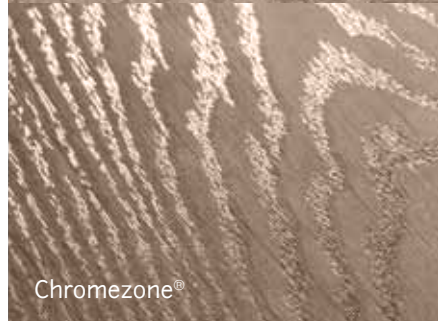

Chromezone®



L'esclusiva tecnologia Chromezone® accresce il tocco naturale True to nature® touch, donando alle venature del legno una lucentezza radiosa.

Tecnologia Chromezone®

Venature luminose

Effetto autentico

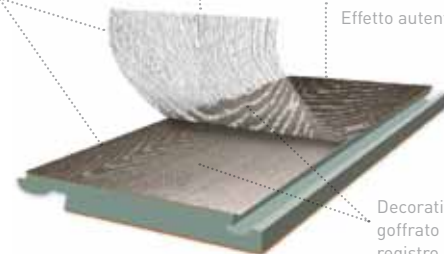

Decorativo goffrato a registro



3D Wood Effect



3D WOOD EFFECT

Il nuovo effetto 3D enfatizza la naturale profondità della trama del legno che varia in differenti livelli di lucentezza dal più satinato al più lucido fino ad un effetto seta.

Effetto autentico: Decorativo goffrato a registro

Riproduzione naturale dell'effetto legno in 3D

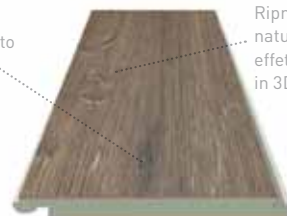

MAGiSTRA

F L O O R I N G

accoya® 

Magistra è un marchio di proprietà Kobel.

Creato con legno da risorse sostenibili e completamente atossico Accoya® è la tecnologia rivoluzionaria nel legno.

Il legno Accoya® è ideale per decking, rivestimento a parete, finestre, porte e grandi strutture.

Il legno di Accoya® garantisce interessanti vantaggi ambientali, rispetto ad altre specie legnose a più lenta crescita, grazie ad un veloce ciclo di piantagione certificato e gestito in maniera sostenibile.

I legni duri a lenta crescita vengono spesso trattati con sostanze chimico-tossiche secondo un ciclo di produzione non rinnovabile, intensivo, talvolta offerti senza una filera ecosostenibile e gestiti alla stregua di plastica, acciaio e cemento.

Ha dimostrato un miglioramento delle prestazioni di vita con molti tipi di rivestimenti, con conseguenti intervalli di manutenzione molto più lunghi.

Il colore chiaro del legno Accoya® permette l'utilizzo di una vasta gamma colori.

Accoya® è il legno con la miglior stabilità dimensionale (resistenza al rigonfiamento ed al restringimento) rispetto alle specie normalmente utilizzate quali Teak, Sapele ed Iroko.

Accoya®: durabilità di Classe 1; la più elevata forma di longevità del legno, molto superiore alle prestazioni di Rovere Teak ed Iroko. Ogni lotto di produzione è controllato da test per assicurare la sua effettiva durabilità.





IVC, marchio distribuito in Italia da Kobel, è un'azienda Belga con sede in Avelgem, specializzata nella produzione di pavimentazioni viniliche. In circa 14 anni è riuscita a diventare leader internazionale nel campo della pavimentazione in PVC ad uso residenziale e commerciale.

Negli ultimi anni la vera svolta è stata quella di concentrare prevalentemente le produzioni sul territorio europeo orientandosi sempre più ad una filosofia verde ed ecosostenibile.

All'inizio del 2012 nel quadro di un continuo sviluppo commerciale, è stato costruito il primo impianto europeo di produzione di pavimentazioni in Pvc autoposanti con connessione a click.

Moduleo Transform® è composto da una speciale struttura multistrato che abbina il massimo della tecnologia con elevata qualità estetica.

- 1) Protectonite PU: Extra Poliuretano (PUR) trattamento di protezione del pavimento da sporco.
- 2) Strato di usura: strato di usura trasparente per proteggere il foglio decorativo. La goffratura della superficie dona un aspetto naturale ed autentico.
- 3) Foglio decorativo: il decoro viene riprodotto sul foglio grazie ad una tecnica di stampa innovativa.
- 4) Fondo: una base insonorizzante che grazie alla particolare trama garantisce anche un'ottima adesione al sottofondo.
- 5) Elemento stabilizzante: doppia membrana in fibra di vetro.

Il sistema di connessione a click delle plance di Moduleo® è progettato per ottenere un'installazione ancora più semplice e veloce. Realizzato con il sistema Unilock e la tecnologia brevettata a spinta verso il basso, permette ad ogni plancia il blocco totale in qualsiasi direzione, donando le stesse qualità estetiche di una installazione tradizionale ma più velocemente ed evitando l'utilizzo di adesivo o collanti.

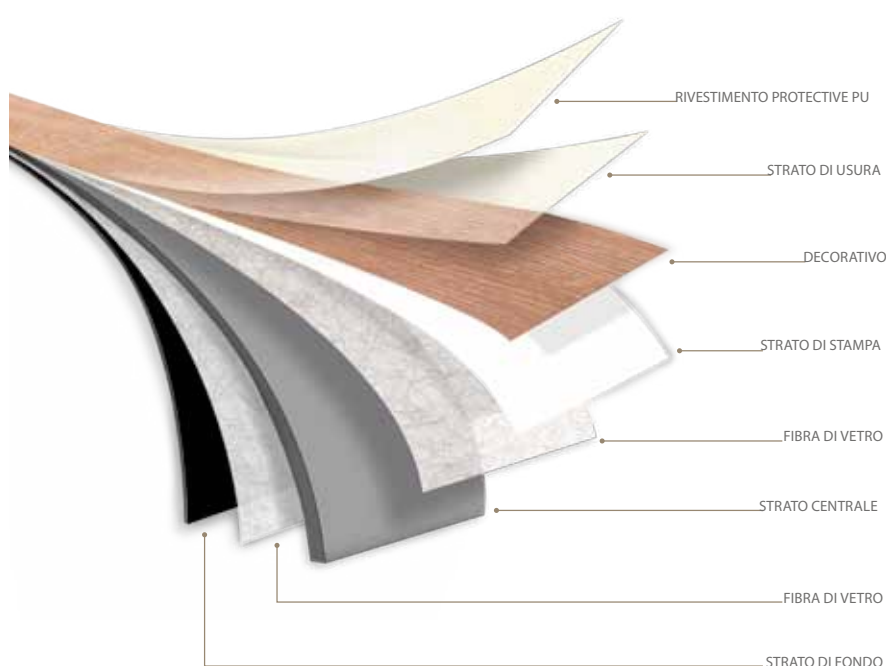

LINOLEUM GOMMA ZANAGA

EVENTI | PROSPETTIVE MATERICHE



LINOLEUM GOMMA ZANAGA

STAFF



RODOLFO ZANAGA
Fondatore LGZ



GIAMPIERO ZANAGA
Fondatore LGZ



MARCO ZANAGA
Responsabile Commerciale



BARBARA ZANAGA
Responsabile Commerciale



STEFANO SANTONI
Commerciale



RICCARDO PAZZAGLIA
Commerciale



MATTIA PAZZAGLIA
Commerciale



GIULIO BUONAGURELLI
Commerciale



LAURA LEPRI
Commerciale



ANDREA BOZZO
Responsabile Contract



GIUSEPPE SIMONCINI
Responsabile Amministrazione



SABRINA SENATORI
Amministrazione



NABIL KERCHOUN
Spedizioni



MAURO FRANCONI
Capo Magazzino



KJANI ABAZ
Responsabile Tappezzeria



GIANPAOLO FAIENZA
Posatore

LINOLEUM GOMMA ZANAGA

POSATORI SPECIALIZZATI



MICHELE FRASSINETI
Posatore pavimenti in legno



MASSIMO TALOZZI
Posatore pavimenti in legno



ANDREA PINZUTI
Posatore pavimenti in legno



MAURO MAGI
Posatore pavimenti in legno



LORENZO LORI
Posatore pavimenti in legno per esterni



DAVIDE GIACHI
Posatore pavimenti in legno per esterni



ALESSIO BECAGLI
Lavaggi tappezzerie e trattamenti materiali



ARCH. PAOLO BARBONI, BARDH DODA, GEOM. MARCO TALOZZI
ArteRistruttura / Impresa edile per ristrutturazioni chiavi in mano



ROBERTO AMATO
Posatori Pvc-Linoleum-Moquette



MIRKO LALIA
Posatore Pvc-Linoleum-Moquette



NELLO CONDESCU
Posatore Pvc-Linoleum-Moquette



GAETANO LALIA
Posatore Pvc-Linoleum-Moquette



CRISTIAN PANATTONI
Posatori Pvc-Linoleum-Moquette

CREDITS

Primo volume, Dicembre 2014

© 2014 Linoleum Gomma Zanaga srl

© 2014 per le fotografie: rispettivi autori

No part of this book may be reproduced or transmitted in any form or by any means (electronic or mechanical, including photocopying, recording or any information retrieval system) without permission in writing form.

È vietata la riproduzione, anche parziale, effettuata con qualsiasi mezzo, compresa la fotocopia, anche ad uso interno o didattico.

Per la legge italiana la fotocopia è lecita solo per uso personale purché non danneggi l'autore.

Book design: Salvatore Spataro | www.salvatorespataro.com

Coordinamento pubblicazione: Stefano Santoni, Salvatore Spataro

Linoleum Gomma Zanaga srl

Via Baccio da Montelupo 14/16 C

50142 Firenze

www.zanaga.it

Architect Consulting:

Consulenza per i professionisti

stefano-santoni@zanaga.org

sviluppo@zanaga.org